Вестник

6+

mokupchino.ru

МУНИЦИПАЛЬНОГО ОБРАЗОВАНИЯ «КУПЧИНО» №22, 18 мая 2017

Уникальная выставка, посвященная Дню Победы, работает в Выставочном центре Союза художников. В ее открытии приняли участие губернатор Санкт-Петербурга Георгий Полтавченко и председатель городского парламента Вячеслав Макаров

стр. 3

Фото gov.spb.ru

СОБЫТИЯ

В киноцентре «Чайка» прошли традиционные майские концерты для ветеранов Фрунзенского района, на которых выступили мастера российской эстрады

стр. 3

ПРОГРАММА

телевизионных передач с 22 по 28 мая

стр. 10–23

В ЧЕСТЬ ПОБЕДЫ

Война в зарисовках двух художников — фронтовиков Павла Афонина и Теда Миллигана. Их пути при жизни не пересеклись, но их судьбы объединили картины

стр. 24–25

АКТУАЛЬНО

Наступает лето — самое пожароопасное время года. Напоминаем простые правила поведения на даче и в лесу, а также об ответственности за нарушение правил пожарной безопасности

стр. 8–9

Высокая награда всей семье

В Смольном 11 мая состоялась торжественная церемония награждения многодетных семей, удостоенных почетного звания Петербурга «За заслуги в воспитании детей». Среди 14 награжденных — семья Фадеевых из нашего района.

Михаил и Наталия Фадеевы воспитывают шестерых мальчиков. 16-летний Егор хорошо учится и активно участвует во внешкольной работе. В 2013 году он получил золотой диплом за участие в Музыкальном фестивале в Париже. 12-летний Прохор принимает активное участие в учебной и общественной жизни школы. В международном математическом конкурсе-игре «Кенгуру» занял 1-е место по школе.

10-летний Серафим успешно учится в школе, наравне со старшими братьями принимает активное участие в общественной жизни школы. 8-летний Макар — ученик 1-го класса школы с углубленным изучением французского языка, занимается тхэквондо. 3-летний Иван посещает детский сад, поет, играет в футбол. Годовалый Александр совсем маленький, у него еще всё впереди.

frunznews.ru

«Купчино» необходимы новые парковочные места

15 мая состоялось расширенное совещание Главы муниципалитета «Купчино» Михаила Черепанова с сотрудниками Местной администрации, основной повесткой которого стало обсуждение проблемы незаконных парковок, создания дополнительных парковочных мест и восстановления газонов и зеленых насаждений.

После продлившегося около трех часов совещания Михаил Черепанов поручил Местной администрации внимательнее отнестись к такой острой проблеме муниципалитета, как незаконная парковка на придомовых территориях, и разработать план для реализации соответствующей программы.

Жалобы на факты правонарушения от жителей Купчино поступают всё чаще. С наступлением весны, заезжая на газоны, прокручивая колеса в оттаявшей почве, автомобилисты создают невероятно много шума прямо под окнами соседей. Кроме того, оставляя свои машины в неположенных местах, правонарушители уродуют газоны и зеленые насаждения. Вопрос незаконных парковок сейчас действительно очень важен, ведь муниципальная власть тратит бюджетные средства на озеленение и облагораживание округа. Но в итоге, усилия остаются тщетными из-за граждан, которые, игнорируют закон. Михаил Черепанов также поручил начать активную работу на территории округа по выявлению фактов правонарушений и составлению административных протоколов с последующим назначением штрафа.

«Мы хотим разработать перечень программ, в которых будет предусмотрено увеличение количества парковочных мест вблизи жилых кварталов. Но в тоже время на территории этих кварталов будет вестись жесткий контроль за соблюдением автомобилистами административного законодательства, и администрация будет принимать соответствующие меры, — отметил Михаил Черепанов. — Таким образом, реализовывая эти планы от квартала к кварталу, мы добьемся в течение ближайших лет самого достойного результата.

Задача муниципалитета — создать все условия для развития округа как эстетически привлекательного, экологически чистого и уютного места для жизни. Все мы хотим жить в атмосфере взаимопонимания, поэтому убедительно прошу жителей Купчино осознать и понять важность этой проблемы, принять на себя ответственность. Объединив усилия, мы сможем жить в зеленом и красивом округе и подарить нашим детям здоровое будущее».

День Победы в творчестве петербургских художников

Фото gov.spb.ru

В выставочном центре Санкт-Петербургского Союза художников на Большой Морской, 38, до 21 мая открыта выставка «День Победы».

Эта выставка постоянно обновляется, в этом году на ней представлены не только картины и скульптуры, но и воинские реликвии, найденные поисковыми отрядами. В экспозиции — около 300 работ ленинградских и петербургских художников всех поколений. Среди авторов работ — ветераны, блокадники и молодые художники.

Одним из первых выставку посетил губернатор Санкт-Петербурга Георгий Полтавченко, который отметил: «Здесь, на выставке, особенно чувствуется связь времен. Если вдуматься — три, а может, и четыре поколения родились и выросли после войны, в мирное время. Работы всех их объединяет ощущение подвига и ощущение страданий, которые заплатил наш народ за Победу».

Почетное место в экспозиции занимает копия Знамени Победы, водруженного над Рейхстагом 9 мая 1945 года, и фотопанно «Бессмертного полка» художников — в Санкт-Петербургском Союзе художников состоят более 140 ветеранов Великой Отечественной войны и блокадников. 163 ленинградских художника не вернулись с войны.

Мастера искусств поздравили ветеранов

Под знаками Весны и Победы в киноцентре «Чайка» прошли майские концерты для ветеранов Фрунзенского района.

Первой ветеранов войны и труда по приглашению киноцентра «Чайка» поздравила легенда советской эстрадной песни, народная артистка России Людмила Сенчина. В канун Первомая Купчинцы в течение полутора часов наслаждались живым звучанием ее знаменитого серебристого голоса. Певица, ставшая любимицей большой страны со времен телефестиваля «Песня года», исполнила, в том числе а капелла, популярные песни «Белый танец», «Хоть поверьте — хоть проверьте», «Полевые цветы», «Белой акации гроздья душистые».

А 12 мая киноцентр «Чайка» пригласил ветеранов района на концерт мастеров искусств северной столицы «Этот День Победы!». По-настоящему звездный творческий десант «заряжал» добрым настроением. Советская песенная классика прозвучала в исполнении известного петербургского актера Евгения Александрова, любимого зрителями по спектаклям театра «Буфф» и телешоу «Шире круг». Участие в концерте также приняли солисты мужского вокального ансамбля «Валаам» Спасо-Преображенского Валаамского монастыря. Аплодисментами встретили купчинцы и выступление Государственного ансамбля танца «Барыня» — искрометному искусству этого прославленного хореографического коллектива рукоплескали поклонники народного танца всего мира.

Марина МАЛЕЕВА

Рейд по выявлению незаконной торговли

Специалисты отдела потребительского рынка администрации Фрунзенского района обследовали территорию у станции метро «Международная». В мероприятии также приняли участие представители районного УМВД, Госинспекции по недвижимости, комитета имущественных отношений и комитета по вопросам законности, правопорядка и безопасности Санкт-Петербурга.

В ходе рейда обнаружены объекты, осуществляющие несанкционированную торговлю. В частности, автолавка, реализующая кофе по адресу: ул. Белы Куна, 3, вместе с оборудованием была эвакуирована на штрафную стоянку, на продавца составлен протокол. Также установлено, что киоск общественного питания, расположенный по адресу: Бухарестская ул., 74, к. 3, размещен вне границ указанного в документах участка и имеет просроченный договор аренды. По этому факту в Центр повышения эффективности использования государственного имущества будет отправлена заявка об освобождении занятой территории.

Аналогичные рейды во время активизации летней уличной торговли будут проводиться на территории района еженедельно.

О фактах незаконной реализации товаров жители могут сообщать по телефонам: 576-84-60, 576-84-59 и 576-84-63.

Не будьте равнодушными

Работает «горячая линия», на которую можно сообщать о фактах незаконной торговли спиртосодержащими продуктами.

При обнаружении фактов нарушений в сфере розничной торговли спиртосодержащих пищевых добавок, непищевой продукции и ароматизаторов просьба информировать Управление Федеральной службы по надзору в сфере защиты прав потребителей и благополучия человека по Санкт-Петербургу по телефонам «горячей линии»: 712-29-81, 575-81-88, +7-921-335-29-08 (с 10.00 до 18.00).

Открыта фотовыставка «Бессмертный полк»

В библиотеке №7 «Славянка» (ул. Ярослава Гашека, 26, к. 1) организована фотовыставка «Бессмертный полк». Выставка проводится уже второй год подряд, любой желающий может рассказать историю своих близких, участников Великой Отечественной войны. Для этого нужно принести фотографии в библиотеку или прислать ее на почту: biblioteka_7@mail.ru.

Присылать фотографии можно до конца мая.

Телефоны для справок: 778-76-45, 778-53-60.

Юные купчинские мультипликаторы победили!

Познавательный «Эко-мультфильм», созданный начинающими мультипликаторами из Купчино, стал победителем зрительского голосования суперфинала Всероссийского творческого конкурса школьников «Звезда удачи».

Короткометражный мультфильм снят в технике бумажной перекладки. Над анимационной лентой ребята в возрасте от 7 до 14 лет трудились в дни весенних каникул, в рамках развивающего проекта «Мультканикулы». В «Эко-мультфильме» школьники обратились к взрослым и сверстникам с призывом: «Не губи! Не мусори! Не вмешивайся!», рассказали о последствиях бездумного отношения человека к природе.

Уникальный авторский проект киноцентра «Чайка» существует всего полтора года, но уже заслужил популярность среди юных купчинцев, увлеченных искусством мультипликации.

Традиционный парад колясок и велосипедов

В библиотеке №6 им. В.Г. Короленко (Бухарестская ул., 23, к. 1) состоялся третий ежегодный парад колясок и велосипедов. Темой парада стал Год экологии в России: конкурсанты выступили с призывом беречь и сохранять природу.

Каждый участник продемонстрировал в действии свое средство передвижения. Креативно оформленные самокаты, велосипеды, ролики, скейты и коляски радовали глаз. На празднике присутствовала «Золотая рыбка» из Колпино, которая прочла стихи о сохранении водных ресурсов.

Завершилось мероприятие дискотекой. Все участники получили дипломы и подарки.

По материалам официального портала администрации Фрунзенского района (www.frunznews.ru)

О материнском капитале

С марта 2017 года сокращены сроки выплаты средств материнского семейного капитала. Если ранее на рассмотрение заявления отводился один месяц и еще месяц — на перечисление средств, то теперь после вынесения положительного решения, не позднее месячного срока, средства перечисляются в течение 10 рабочих дней.

Размер материнского капитала в 2017 году составляет 453 тыс. рублей, распорядиться им можно по четырем направлениям: улучшение жилищных условий; оплата образовательных услуг для детей; формирование будущей пенсии мамы; оплата товаров и услуг для социальной адаптации и интеграции в общество детей-инвалидов.

Напоминаем, что получить сертификат на МСК и распорядиться средствами можно и после 2018 года, при этом использовать средства владелец сертификата имеет право только в соответствии с нормами действующего законодательства в зависимости от выбранного направления (погашение кредитов в любое время; направление средств на приобретение жилья и другие — после достижения трехлетнего возраста ребенка, с рождением которого возникло право на МСК).

По возникающим вопросам вы можете обращаться по адресу: 192007, Санкт-Петербург, Расстанная ул., д. 20, лит. К, тел. 490-07-77.

Режим работы: пн.—чт. — с 9.30 до 17.30 (обед с 13.00 до 14.00), пт. — с 9.30 до 16.00.

УПФР во Фрунзенском районе

Муниципальный Совет МО «Купчино» от всей души поздравляет с юбилеем жителей нашего округа:

С 80-летием!

Ларису Александровну РЫБАКОВУ,
Людмилу Александровну БОРИСОВУ,
Лидию Ивановну СОРОКИНУ.

С 70-летием!

Владимира Ефремовича КЕЙДАНА.

Желаем вам здоровья, счастья и мирного неба над головой!

График приема депутатов Муниципального Совета муниципального образования МО «Купчино»

СПб, ул. Будапештская, дом 19, корпус 1, 2-й этаж

Ф.И.О.	Время приема	
Избирательный округ №216		
Баранов Дмитрий Евгеньевич	Второй вторник	16.00—18.00
Гапанович Антонина Леонидовна	Последний вторник	14.00—16.00
Кузнецов Владимир Алексеевич	Третий четверг	16.00—18.00
Фомина Елена Васильевна	Вторник, четверг	16.00—18.00
Яровой Александр Степанович	Первая и третья среда	14.00—16.00
Избирательный округ №217		
Логинов Евгений Игоревич	Первая и третья среда	16.00—18.00
Мерзлякова Мария Геннадьевна	Третья среда	18.00—20.00
Свиридов Анатолий Валерьевич	Первая пятница	16.00—17.00
Середа Елена Валентиновна	Последний четверг	17.00—18.00
Смехов Александр Евгеньевич	Третий четверг	16.00—18.00
Избирательный округ №218		
Ерёмина Светлана Николаевна	Первый четн. вторник	11.30—13.30
Маликов Александр Сергеевич	Первый понедельник	16.00—18.00
Мельникова Инна Васильевна	Вторая среда	16.00—18.00
Соколов Вячеслав Юрьевич	Вторая среда	16.00—17.00
Черепанов Михаил Сергеевич	Каждый четверг	16.00—18.00
Избирательный округ №219		
Борзанова Марина Валентиновна	Каждый вторник	17.00—18.00
Иванова Елена Владимировна	Вторая среда	16.00—17.00
Коротких Анастасия Валерьевна	Первый вторник	16.00—18.00
Куракин Максим Александрович	Вторая среда	16.00—18.00
Трубицын Юрий Николаевич	Каждый четверг	16.00—18.00
Часы приема Главы муниципального образования «Купчино»		
Черепанов Михаил Сергеевич	Каждый четверг	16.00–18.00

График приема граждан структурными подразделениями Местной администрации

СПб, ул. Бухарестская, дом 43

И.о. Главы Местной администрации		
Батанов Сергей Валентинович	Вторник, четверг	10.00–12.00
Заместитель Главы Местной администрации		
Орлова Алена Сергеевна	Вторник, четверг	14.00—16.00
Общий отдел		
Зайганова Эржена Сергеевна	Вторник, четверг	12.00–13.00 14.00–15.00
Отдел благоустройства		
Степовая Виктория Викторовна	Вторник, четверг	14.00–16.00
Отдела опеки и попечительства (ул. Будапештская, дом 19, корпус 1)		
Лунина Жанна Юрьевна	Понедельник Четверг	15.00–17.00 10.00–12.00

«Ночь музеев» посвящена

Одно из главных культурных событий года не только в нашей стране, но и во всем мире — «Ночь музеев». В этот день многие музеи работают бесплатно и непривычно долго — в вечернее и ночное время, а для посетителей готовят уникальные мероприятия. В 2017 году «Ночь музеев» состоится в ночь с 20 на 21 мая. В Петербурге вечером и ночью будут работать более 110 музеев, галерей, библиотек, концертных и выставочных залов.

Главной темой акции станет 100-летие революции 1917 года, а в ряде музеев мероприятия будут посвящены еще и Году экологии в России. В этот день в галереях по всей стране пройдут мастер-классы, лекции, концерты, спектакли, исторические реконструкции.

В этом году в акции впервые примут участие Государственный музей-заповедник «Царское Село», Летний сад, Музей варежки, Музей подводной археологии, Музей-усадьба Державина и еще ряд галерей, музеев, библиотек.

Лучшее — детям

В этом году организаторы и участники подготовили большую программу мероприятий, которые можно посетить всей семьей.

В Камерном зале Академической Капеллы специально для детей пройдет отдельная экспериментальная «Ночь музеев», а в Балтийском доме гостей в возрасте от трех лет ждут на площадке «Территория театра», где с ними подготовят, а затем и покажут спектакль.

Познакомиться со страшными «захватчиками» и услышать «экострашилки», увидеть гнезда разных животных и научиться различать птиц по голосам предлагают в Зоопарке.

В Военно-медицинском музее проведут мастер-классы по оказанию первой медицинской помощи и проведут занятие «Занимательная анатомия для детей и их родителей».

Чрезвычайным ситуациям будет посвящена и программа пожарно-технической выставки: на открытой площадке настоящий пожарный робот ликвидирует утечку опасных веществ, будет продемонстрирована работа беспилотного летательного аппарата, а все желающие смогут примерить защитные костюмы.

До самого утра

Почти 50 площадок будут открыты до самого утра. Например, Артиллерийский музей покажет историческую реконструкцию столкновения Красной гвардии с отрядами войск Юденича, здесь

ВАЖНО

- Вся программа опубликована на официальном сайте акции artnight.ru. Подробности также можно узнать по телефону 008 (звонок бесплатный).
- Цена входного единого билета «Ночи музеев» не изменится и составит 400 рублей (на посещение любого количества участников акции). Детям до 7 лет вход бесплатный. В течение всего лета некоторые музеи будут предоставлять скидки или даже право бесплатного входа на свои мероприятия для обладателей единого билета петербургской «Ночи музеев».
- При покупке билета выдается буклет с программами или карта со списком музеев. Если вам их по какой-либо причине не выдали, их можно попросить в любом музее — участнике во время акции.
- С 23.00 между музеями ночной программы будут курсировать автобусы.
- Метро будет работать круглосуточно.
- Помните, что несовершеннолетние могут находиться в общественных местах в ночное время только в сопровождении родителей или близких родственников (до 16 лет — с 22.00 до 6.00, с 16 до 18 лет — с 23.00 до 6.00).

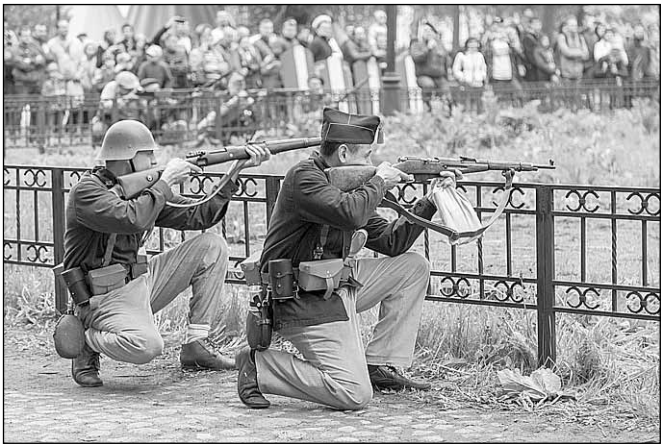

100-летию революции 1917 года

можно будет подержать в руках оружие разных стран, пострелять из лука и арбалета. А также можно будет побывать в лагере древних римлян или бойцов Второй мировой во дворе музея — здесь появятся военные лагеря, будут организованы выставки образцов вооружения и снаряжения различных эпох и стран, пройдут реконструкции сражений.

Специальные акции

Ряд площадок проводит специальные акции. Например, Государственный музей-памятник «Исаакиевский собор» в этот вечер внутри никаких программ не планирует, но вот на ступеньках храма в 21.00 начнется большой концерт «Исаакиевский собор — любимому городу!».

За пределами музейных стен

Сады, парки, петербургские дворы и площади в этом году также станут активными участниками акции.

На специальной вечерней экскурсии по Летнему саду, подготовленной Русским музеем, речь пойдет о том, как менялся сад на протяжении нескольких столетий. А на экомаршруте в Некрополе мастеров искусств расскажут историю растений одного из самых старых кладбищ нашего города.

Гостей Музея Анны Ахматовой ждет традиционный open-air: в саду Фонтанного дома выступят Светлана Крючкова, театр пластики рук Hand Made, современные танцовщики и музыканты, а кульминацией вечера станут «Поэма огня» Скрябина в исполнении Андрея Кондакова и Вячеслава Гайворонского и световое шоу.

«Богатая рама великолепного дома» — так называли сад вокруг усадьбы Г.А. Державина. В «Ночь музеев» вы можете прогуляться среди лип и дубов, жасмина и сирени, а экскурсоводы расскажут о садово-парковом искусстве XVIII века и прочтут стихи поэта.

На площади перед Нарвскими триумфальными воротами вы можете попробовать свои силы в ремесленных мастерских: кузнечное или гончарное дело, набойка ткани или плетение поясов. Мастерские будут работать всю ночь.

Еще здесь можно будет потанцевать под живую музыку или отправиться на экскурсию, посвященную конструктивизму.

Перед музеем «Невская застава» можно будет узнать истории музейных елей от первого лица и посмотреть спектакль «Метеорит Петра Великого» скульптора Валерия Бытка.

«Ночь музеев» в Петербурге организована по инициативе Комитета по культуре Санкт-Петербурга, при поддержке Комитета по транспорту, Комитета по развитию транспортной инфраструктуры Санкт-Петербурга, Комитета по вопросам законности, правопорядка и безопасности, Комитета по развитию туризма Санкт-Петербурга, Главного управления Министерства внутренних дел по Санкт-Петербургу и Ленинградской области, Управления ГИБДД ГУ МВД России по Санкт-Петербургу и Ленинградской области.

«Ночь музеев» проходит под эгидой Санкт-Петербургского Международного культурного форума.

Подготовила
Александра МИХАЙЛОВА
Фото: официальный сайт акции
www.artnight.ru

Безопасный дачный отдых

Основные причины возгораний на дачных участках — это неисправность печного и газового оборудования, электропроводки, а также неосторожное обращение с огнем.

Отдел надзорной деятельности и профилактической работы Фрунзенского района напоминает основные правила пожарной безопасности, которые необходимо соблюдать на дачном участке:

—регулярно проверяйте состояние электропроводки, дровяных печей и газовых плит;

—мусор и отходы сжигайте только на специально оборудованных площадках;

—не позволяйте детям играть с огнем и разводить костры без присмотра взрослых;

—ни в коем случае не поджигайте сухую траву. Распространение пламени может очень легко выйти из-под контроля;

—не курите в постели, не бросайте окурки и спички.

Особые меры предосторожности надо соблюдать при обращении с дровяными печами:

—для розжига печи нельзя использовать бензин, керосин и прочие легковоспламеняющиеся жидкости;

—не кладите на притопочный лист дрова и другие горючие материалы;

—чтобы не перекалить печь, ее не следует топить более двух часов. Лучше это делать два—три раза в день, но недолго;

—нельзя оставлять топящуюся печь без присмотра и полагаться в этом деле на детей;

—не забывайте чистить дымоход. Делать это нужно раз в три месяца. В противном случае накопившаяся сажа может загореться, а выброс пламени спровоцирует загорание кровли. В обязательном порядке чистите дымоход перед началом отопительного сезона;

—золу и шлак, выгребаемые из топок, заливайте водой и выносите в безопасное место. Ни в коем случае не выбрасывайте незатушенные угли вблизи строений.

Удаленность садоводческих массивов от пожарных частей, затрудненный проезд к месту происшествия, а также отсутствие на территориях садоводств пожарных водоемов создают определенные трудности при ликвидации пожара. Чтобы с огнем можно было справиться в максимально короткие сроки и свести к минимуму потери, необходимо предусмотреть следующее:

- Въезд на территорию садоводства должен быть обозначен указателем с названием садоводства. Здесь же вывешивается схема искусственных и естественных водоемов. Каждый водоем оборудуется площадкой для установки двух и более единиц пожарной техники.
- В садоводствах должны быть оборудованы пожарные посты, куда входит щит с набором противопожарного инвентаря, бочки с водой, ящики с песком.

В каждом доме нужно держать огнетушитель и емкость с водой. Ведь справиться с маленьким очагом пожара намного проще, чем укрощать стихию.

Не поджигайте сухую траву

Уважаемые жители города! В Санкт-Петербурге установилась теплая сухая погода, а на окраинах города и в лесопарковой зоне началось горение прошлогоднего растительного покрова. Весенний пал травы с легкостью становится причиной серьезных пожаров — ведь горящая трава совсем не так безобидна, как кажется.

Травяные палы, в отличие от лесных пожаров, имеют значительно более массовый характер, охватывают большие площади и, главное, распространяются во много раз быстрее, что весьма затрудняет их тушение. Нередко пламя перекидывается на различные постройки и даже жилые дома.

Иногда трава выжигается умышленно для очистки территории от нежелательной растительности и ее прошлогодних остатков. Зачастую причиной загорания травы становится элементарная небрежность и неосторожность.

Главное управление МЧС России по Санкт-Петербургу призывает горожан быть более внимательными и предусмотрительными и напоминает элементарные правила безопасности:

—ни в коем случае не поджигайте сухую траву;

—на дачных участках сжигайте мусор и отходы только на специально оборудованных площадках;

—не разжигайте костры в сухую и ветреную погоду, не оставляйте их непотушенными;

—не разводите огонь на торфяных почвах и вблизи деревянных строений. Помните, что безопасным для разведения костров считается расстояние в 50 метров;

—не позволяйте детям играть с огнем и разводить костры без присмотра взрослых;

—соблюдайте правила пожарной безопасности при отдыхе на природе: не бросайте на землю горящие окурки и спички, не оставляйте костры непотушенными, а также не разбрасывайте стеклотару, которая при попадании солнечных лучей может сыграть роль линзы.

Будьте внимательны и осторожны! Берегите свою жизнь и имущество!

ОНДПР Фрунзенского района, ГКУ «ПСО Фрунзенского района»

О пожарах в лесу и ответственности за их возникновение

Лесные пожары являются основной причиной повреждения и гибели лесов на значительных площадях. Причем, около 80% лесных пожаров возникает по вине человека. Уничтожение или повреждение лесных насаждений, а также нарушение правил пожарной безопасности в лесах влечет за собой строгую ответственность.

Административная ответственность (ст. 8.32 КОАП)

1. За нарушение правил пожарной безопасности в лесах — предупреждение или наложение административного штрафа на граждан в размере от 1500 до 2500 рублей; на должностных лиц — от 5000 до 10 000 рублей; на юридических лиц — от 30 000 до 100 000 рублей.

2. За выжигание хвороста, лесной подстилки, сухой травы и других лесных горючих материалов с нарушением требований правил пожарной безопасности на земельных участках, непосредственно примыкающих к лесам, защитным и лесным насаждениям и не отделенных противопожарной минерализованной полосой шириной не менее 0,5 метра — наложение административного штрафа на граждан в размере от 2000 до 3000 рублей; на должностных лиц — от 7000 до 12 000 рублей; на юридических лиц — от 50 000 до 120 000 рублей.

3. За нарушение правил пожарной безопасности в лесах в условиях особого противопожарного режима — наложение административного штрафа на граждан в размере от 3000 до 4000 рублей; на должностных лиц — от 10 000 до 20 000 рублей; на юридических лиц — от 100 000 до 200 000 рублей.

4. За нарушение правил пожарной безопасности, повлекшее возникновение лесного пожара без причинения тяжкого вреда здоровью человека — наложение административного штрафа на граждан в размере 5000 рублей; на должностных лиц — 50 000 рублей; на юридических лиц — от 500 000 до 1 000 000 рублей.

Уголовная ответственность (ст. 261 УК РФ)

1. За уничтожение или повреждение лесных насаждений и иных насаждений в результате неосторожного обращения с огнем или иными источниками повышенной опасности — штраф в размере от 100 000 до 250 000 тысяч рублей или в размере заработной платы или иного дохода осужденного за период до двух лет, либо обязательными работами на срок до 480 часов, либо исправительными работами на срок до двух лет, либо принудительными работами на срок до трех лет, либо лишением свободы на тот же срок (в ред. Федерального закона от 07.12.2011 №420-ФЗ).

2. Деяния, предусмотренные частью первой ст. 261, если они причинили крупный ущерб, наказываются штрафом в размере от 150 000 до 250 000 рублей или в размере заработной платы или иного дохода осужденного за период до двух с половиной лет, либо обязательными работами на срок до 480 часов, либо исправительными работами на срок до двух лет, либо принудительными работами на срок до четырех лет, либо лишением свободы на тот же срок.

3. За уничтожение или повреждение лесных насаждений и иных насаждений путем поджога, иным общеопасным способом либо в результате загрязнения или иного негативного воздействия — штраф в размере от 250 000 до 400 000 рублей или в размере заработной платы или иного дохода осужденного за период от одного года до двух лет либо лишением свободы на срок до восьми лет со штрафом в размере от 100 000 до 300 000 рублей или в размере заработной платы или иного дохода осужденного за период от одного месяца до одного года либо без такового.

4. Деяния, предусмотренные частью третьей ст. 261, если они причинили крупный ущерб, наказываются штрафом в размере от 350 000 до 500 000 рублей или в размере заработной платы или иного дохода осужденного за период от двух до трех лет либо лишением свободы на срок до десяти лет со штрафом в размере от 100 000 до 300 000 рублей или в размере заработной платы или иного дохода осужденного за период от одного месяца до одного года либо без такового.

Примечание: *крупным признается ущерб, если стоимость уничтоженных или поврежденных лесных насаждений и иных насаждений, исчисленная по утвержденным правительством Российской Федерации таксам превышает 50 000 рублей.*

ОНДПР Фрунзенского района, ГКУ «ПСО Фрунзенского района»

ПЕРВЫЙ КАНАЛ

5.00 Телеканал Доброе утро
9.00, 3.00 Новости
9.20, 4.15 Контрольная закупка
9.50 Жить здорово! (12+)
10.55, 3.15 Модный приговор
12.00, 15.00 Новости с субтитрами
12.15 Наедине со всеми (16+)
13.20, 15.15 Время покажет (16+)
16.00 Мужское / Женское (16+)
17.00 Давай поженимся! (16+)
18.00 Вечерние новости с субтитрами
18.40 Прямой информационный канал Первая Студия (16+)
19.50 Пусть говорят с Андреем Малаховым (16+)
21.00 Время
21.30 Т/с ПРЕМЬЕРА. «ПЕТР ЛЕЩЕНКО. «ВСЕ, ЧТО БЫЛО...» (12+)
23.30 Вечерний Ургант (16+)
0.00 Познер (16+)
1.00 Ночные новости
1.15, 3.05 Х/ф «ПЛОХАЯ МЕДИЦИНА» (16+)

РОССИЯ 1

5.00, 9.15 Утро России
5.07, 5.35, 6.07, 6.35, 7.07, 7.35, 8.07, 8.35, 11.40, 14.40, 17.20, 20.45 Вести. Местное время. Санкт-Петербург
9.00, 11.00, 14.00, 17.00, 20.00 Вести
9.55 О самом главном (12+)
11.55 Т/с «СКЛИФОСОВСКИЙ» (12+)
14.55 Т/с «ТАЙНЫ СЛЕДСТВИЯ» (12+)
17.40 Прямой эфир (16+)
18.50 60 минут (12+)
21.00 Т/с «КАПИТАНША» (12+)
23.15 Специальный корреспондент (16+)
1.45 Т/с «ДВЕ ЗИМЫ И ТРИ ЛЕТА» (12+)
3.45 Т/с «ГЮЛЬЧАТАЙ» (12+)

ТВ ЦЕНТР

6.00 Настроение
8.00 Х/ф «СВЕРСТНИЦЫ» (12+)
9.40 Х/ф «ДЕТИ ПОНЕДЕЛЬНИКА» (16+)
11.30, 14.30, 19.40, 22.00 События
11.50 Постскриптум с Алексеем Пушковым (16+)
12.55 В центре событий с Анной Прохоровой (16+)
13.55 Линия защиты (16+)
14.50 Город новостей
15.00 Естественный отбор (12+)
15.55 Городское собрание (12+)
16.45 Т/с «ОРЛОВА И АЛЕКСАНДРОВ» (16+)
18.50, 4.15 Откровенно с Оксаной Байрак (12+)
20.00 Петровка, 38 (16+)
20.20 Право голоса (16+)
22.30 Иран. Своя игра. Спецрепортаж (16+)
23.05 Д/ф «Без обмана. Пельмень и братья» (16+)
0.00 События. 25-й час
0.30 Х/ф «ЖЕНЩИНА В БЕДЕ-3» (12+)
5.10 Д/ф «Алла Ларионова. Сказка о советском ангеле» (12+)

НТВ

5.00, 6.05 Т/с «ДОРОЖНЫЙ ПАТРУЛЬ» (16+)
6.00, 10.00, 13.00, 16.00, 19.00 Сегодня
7.00 Деловое утро НТВ (12+)
9.00 Т/с «МУХТАР. НОВЫЙ СЛЕД» (16+)
10.20 Т/с «ЛЕСНИК» (16+)
12.00 Суд присяжных (16+)
13.25, 18.30 Обзор. Чрезвычайное происшествие
14.00 Место встречи
16.15, 19.20 Сегодня в Санкт-Петербурге
16.30 Т/с «УЛИЦЫ РАЗБИТЫХ ФОНАРЕЙ» (16+)
19.40 Т/с «МОРСКИЕ ДЬЯВОЛЫ. СМЕРЧ. СУДЬБЫ» (16+)
21.30 Т/с «ПРОПАВШИЙ БЕЗ ВЕСТИ. ВТОРОЕ ДЫХАНИЕ» (16+)
23.35 Итоги дня
0.05 Поздняков (16+)
0.15 Футбольная Столица с Геннадием Орловым
0.50 Т/с «ШЕФ» (16+)
3.40 Темная сторона (16+)
4.35 Т/с «ДОЗНАВАТЕЛЬ» (16+)

РОССИЯ К

7.00 Евроньюс
10.00, 19.30, 23.15 Новости культуры
10.15 Наблюдатель
11.15 Т/с «КОЛОМБО»
12.35 Д/ф «Сергей Бонди. Огонь в очаге»
13.15 Линия жизни
14.05, 23.35 Д/ф «Эффект плацебо»
15.00 Новости культуры Санкт-Петербург
15.10 Х/ф «СЕМЕЙНЫЙ ЗАГОВОР»
17.05 Д/ф «Васко да Гама»
17.15 Больше, чем любовь
17.55 Звезды фортепианного искусства в проекте П.И. Чайковский. Времена года
18.45 Д/ф «Шаг в сторону от общего потока»
19.15 Спокойной ночи, малыши!
19.45 Главная роль
20.05 Сати. Нескучная классика...
20.45 Правила жизни
21.15 Тем временем с Александром Архангельским
22.00 Х/ф «МИХАЙЛО ЛОМОНОСОВ»
23.30 Худсовет
0.30 Д/ф «Андрей Битов. Шаг в сторону от общего потока»
0.55 П. Чайковский. Времена года
1.40 Т/с «КАЗУС КУКОЦКОГО» (16+)
2.30 Ф. Мастранджело и симфонический оркестр Русская филармония. Произведения М. Равеля, М. де Фальи, А. Пьяццоллы

ДОМАШНИЙ

6.30, 5.30 Жить вкусно с Джейми Оливером (16+)
7.30, 23.55, 5.10 6 кадров (16+)
8.05 По делам несовершеннолетних (16+)
11.05 Давай разведёмся! (16+)
14.05 Тест на отцовство (16+)
16.05 Т/с «ЛИЧНАЯ ЖИЗНЬ ДОКТОРА СЕЛИВАНОВОЙ» (16+)
18.00, 22.55 Т/с «ПРОВОДНИЦА» (16+)
19.00 Т/с «ЖЕНИХ» (16+)
21.05 Т/с «ДОЯРКА ИЗ ХАЦАПЕТОВКИ. ВЫЗОВ СУДЬБЕ» (16+)
0.30 Х/ф «САКВОЯЖ СО СВЕТЛЫМ БУДУЩИМ» (16+)
4.20 Т/с «ДОКТОР ХАУС» (16+)

ТНТ

7.00, 7.30 Агенты 003 (16+)
8.00 Подставь, если сможешь (16+)
9.00 Дом-2. Lite (16+)
10.30, 23.00 Дом-2. Остров любви (16+)
11.30 Холостяк (16+)
13.00, 13.30, 14.00, 14.30, 15.00, 15.30, 16.00, 16.30, 17.00, 17.30, 18.00, 18.30 Т/с «ИНТЕРНЫ» (16+)
19.00, 19.30 Т/с «РЕАЛЬНЫЕ ПАЦАНЫ» (16+)
20.00, 20.30 Т/с «УНИВЕР» (16+)
21.00 Т/с «ПОЛИЦЕЙСКИЙ С РУБЛЁВКИ» (16+)
22.00 Комеди Клаб (16+)
0.00 Дом-2. После заката (16+)
1.00 Такое кино! (16+)
1.30 Х/ф «ЖЕНА АСТРОНАВТА» (16+)
3.40 Т/с «V-ВИЗИТЕРЫ» (16+)
4.30 Т/с «ЛОТЕРЕЯ» (16+)
5.20 Т/с «ПОСЛЕДНИЙ КОРАБЛЬ» (16+)
6.15 Т/с «САША+МАША» (16+)

СТС

6.00 М/с «Смешарики» (0+)
6.15 М/ф «Тэд Джонс и Затерянный город» (0+)
8.05 М/с «Да здравствует король Джулиан!» (6+)
8.30 М/с Премьера! «Семейка Крудс. Начало» (6+)
9.00, 23.15, 0.30 Уральские пельмени (16+)

9.40 М/ф «Головоломка» (6+)
11.30 Х/ф «ПЕРСИ ДЖЕКСОН И МОРЕ ЧУДОВИЩ» (6+)
13.30 Т/с «КУХНЯ» (12+)
14.00 Т/с «ВОСЬМИДЕСЯТЫЕ» (16+)
16.00 Т/с «ВОРОНИНЫ» (16+)
20.00 Т/с ПРЕМЬЕРА! «ОТЕЛЬ «ЭЛЕОН» (16+)
21.00 Х/ф «ПРИЗРАК» (6+)
23.30 Кино в деталях с Фёдором Бондарчуком (18+)
1.00 Т/с «ВЕЧНЫЙ ОТПУСК» (16+)
2.00 Х/ф «ОДНОКЛАССНИКИ-2» (12+)
3.55 Х/ф «КЭТИ ПЕРРИ. ЧАСТИЧКА МЕНЯ» (12+)
5.40 Музыка на СТС (16+)

ТВ-3

6.00 М/ф Мультфильмы (0+)
9.30, 10.00, 17.30, 18.00 Д/с «Слепая» (12+)
10.30, 11.00, 16.00, 16.30, 17.00 Д/с «Гадалка» (12+)
11.30, 12.30 Не ври мне! (12+)
13.30, 14.00, 14.30 Д/с «Охотники за привидениями» (16+)
15.00 Мистические истории. Знаки судьбы (16+)
18.30 Т/с «ГРАЧ» (16+)
19.30, 20.30 Т/с «НЕИЗВЕСТНЫЙ» (16+)
21.30, 22.15 Т/с «ОБМАНИ МЕНЯ» (12+)
23.00 Т/с ВСЕРОССИЙСКАЯ ТЕЛЕВИЗИОННАЯ ПРЕМЬЕРА. СЕРИАЛ «ТВИН ПИКС» (16+)
0.00 Т/с «ТВИН ПИКС» (16+)
1.00 Х/ф «НОЧНОЙ РЕЙС» (16+)
2.45, 3.30, 4.30 Т/с «ЭЛЕМЕНТАРНО» (16+)
5.15 Д/с «Тайные знаки» (12+)

ЗВЕЗДА

6.00 Сегодня утром
8.00 Д/ф «История военного альпинизма» (12+)
9.00, 13.00, 18.00, 23.00 Новости дня
9.15, 10.05, 12.20, 13.15, 14.05 Т/с «РОЖДЕННАЯ РЕВОЛЮЦИЕЙ» (6+)
10.00, 14.00 Военные новости
18.40 Д/с «Легенды госбезопасности» (16+)
19.35 Теория заговора (12+)
20.20 Специальный репортаж (12+)
20.45 Д/с «Загадки века с Сергеем Медведевым» (12+)
21.35 Особая статья (12+)
23.15 Д/с «Легенды советского сыска» (16+)
0.00 Звезда на Звезде с Леонидом Якубовичем (6+)
0.45 Х/ф «ГЕНЕРАЛ» (12+)
2.50 Х/ф «СТАРШИЙ СЫН»

ПЯТЫЙ КАНАЛ

5.00, 6.00, 9.00, 17.00, 22.00 Сейчас
5.10, 6.10 Х/ф «НАЙТИ И ОБЕЗВРЕДИТЬ» (12+)
7.00, 7.45 Информационный выпуск (12+)
7.10, 7.55 Прогноз погоды (6+)
7.15 Регион (12+)
8.00 Утро на 5
9.40, 10.35, 11.30, 12.25, 13.20, 14.15, 15.10, 16.05 Т/с «ОТДЕЛ С.С.С.Р» (16+)
17.30, 18.00, 18.25, 2.45, 3.25, 3.55, 4.25 Т/с «ДЕТЕКТИВЫ» (16+)
19.00, 19.45, 20.30, 21.15, 22.25, 23.10 Т/с «СЛЕД» (16+)
0.00 Открытая студия
1.00, 1.45 Х/ф «ТИХАЯ ЗАСТАВА» (16+)

РЕН ТВ

5.00 Странное дело (16+)
6.00, 11.00 Документальный проект (16+)
7.00 С бодрым утром! (16+)
8.30, 12.30, 16.30, 19.30, 23.00 Новости (16+)
9.00 Военная тайна с Игорем Прокопенко (16+)
12.00, 16.00, 19.00 Информационная программа 112 (16+)
13.00 Званый ужин (16+)
14.00 Х/ф «БРАТ-2» (16+)
17.00, 3.00 Тайны Чапман (16+)
18.00, 1.10, 2.00 Самые шокирующие гипотезы (16+)
20.00 Х/ф «ГОДЗИЛЛА» (16+)
22.20 Водить по-русски (16+)
23.25 Х/ф «КОБРА» (16+)
1.45 Профилактика с 1.45 до 6.00

МАТЧ ТВ

6.30 Д/с «Вся правда про...» (12+)
7.00, 7.25, 8.55, 10.00, 12.35, 15.35, 18.10, 20.10 Новости
7.05 Зарядка ГТО (0+)
7.30, 12.40, 15.40, 18.15, 23.05 Все на Матч!
9.00 Дзюдо. Турнир Большого шлема. Трансляция из Екатеринбурга (16+)
10.05 Хоккей. Чемпионат мира. Матч за 3-е место. Трансляция из Германии (0+)
13.05 Хоккей. Чемпионат мира. Финал. Трансляция из Германии (0+)
16.10 Смешанные единоборства. Bellator. П. Дейли - Р. Макдональд. Л. МакГири - Л. Вассел. Трансляция из Великобритании (16+)
18.45 Д/с «Драмы большого спорта» (16+)
19.15 Итоги Чемпионата мира по хоккею
20.15 ЕвроТур. Обзор матчей недели (12+)
20.45 Передача без адреса (16+)
21.15 Тотальный разбор с Валерием Карпиным
22.45, 1.50, 4.10, 6.25 Специальный репортаж (12+)
23.45 Росгосстрах. Чемпионат России по футболу. Спартак (Москва) - ЦСКА (0+)
2.10 Росгосстрах. Чемпионат России по футболу. Спартак (Москва) - Зенит (Санкт-Петербург) (0+)
4.20 Росгосстрах. Чемпионат России по футболу. ЦСКА - Спартак (Москва) (0+)

САНКТ-ПЕТЕРБУРГ

6.00, 10.05 Полезная консультация (6+)
6.55, 1.20 Д/ф «Живая история» (12+)
7.45 М/с «Зверята» (6+)
8.00, 9.05 Хорошее Утро
9.00, 10.00, 11.00, 13.00, 15.00, 17.00 Новости
11.15 Промышленный клуб (12+)
11.40, 13.10, 15.10 Х/ф «КАРТИНА» (12+)
15.05, 17.15, 22.30, 2.40 Новости спорта
16.30 М/ф «Божий дар» (12+)
17.20 Бизнес-Петербург
17.30 Районы. Кварталы (тележурнал) (16+)
18.00 Петербургский дневник
19.00 Т/с «ЛИЛЛЕХАММЕР» (16+)
20.45 Малые родины большого Петербурга (6+)
21.00 Такой футбол (6+)
22.00, 2.15 Новости. Итоги дня
22.35, 2.55 Вектор успеха (12+)
22.50, 2.45 Степень защиты с Еленой Болдышевой (16+)
23.00 Культурная эволюция (16+)
23.15 Х/ф «ОСЕЧКА» (16+)
3.05 Т/с «МИХАЙЛО ЛОМОНОСОВ» (12+)

ОТР ОБЩЕСТВЕННОЕ ТЕЛЕВИДЕНИЕ РОССИИ

5.00, 12.05, 22.00 Большая страна. Региональный акцент (12+)
5.55, 13.20 уДачные советы (12+)
6.05, 10.05, 21.05 Прав!Да? (12+)
7.00 М/ф Мультфильмы
7.20, 11.05, 14.05 Календарь (12+)
8.15, 15.15, 22.50 Т/с «ИМПЕРИЯ ПОД УДАРОМ» (12+)
10.00, 11.00, 12.00, 13.00, 14.00, 15.00, 21.00 Новости
13.30 Вспомнить всё (12+)
17.00, 1.45 ОТРажение (12+)
0.35 За дело! (12+)
1.15 За строчкой архивной... (12+)

ПЕРВЫЙ КАНАЛ

5.00 Телеканал Доброе утро
9.00, 3.00 Новости
9.20, 4.05 Контрольная закупка
9.50 Жить здорово! (12+)
10.55, 3.05 Модный приговор
12.00, 15.00 Новости с субтитрами
12.15 Наедине со всеми (16+)
13.20, 15.15 Время покажет (16+)
16.00 Мужское / Женское (16+)
17.00 Давай поженимся! (16+)
18.00 Вечерние новости с субтитрами
18.40 Прямой информационный канал Первая Студия (16+)
19.50 Пусть говорят с Андреем Малаховым (16+)
21.00 Время
21.35 Т/с ПРЕМЬЕРА. «ПЕТР ЛЕЩЕНКО. «ВСЕ, ЧТО БЫЛО...» (12+)
23.35 Вечерний Ургант (16+)
0.10 Ночные новости
0.25 Х/ф «ЛЮБОВЬ ПО-ВЗРОСЛОМУ» (16+)

РОССИЯ 1

5.00 Профилактика на канале до 6.00
6.07, 6.35, 7.07, 7.35, 8.07, 8.35, 11.40, 14.40, 17.20, 20.45 Вести. Местное время. Санкт-Петербург
9.00, 11.00, 14.00, 17.00, 20.00 Вести
9.15 Утро России
9.55 О самом главном (12+)
11.55 Т/с «СКЛИФОСОВСКИЙ» (12+)
14.55 Т/с «ТАЙНЫ СЛЕДСТВИЯ» (12+)
17.40 Прямой эфир (16+)
18.50 60 минут (12+)
21.00 Т/с «КАПИТАНША» (12+)
23.15 Вечер с Владимиром Соловьёвым (12+)
1.45 Т/с «ДВЕ ЗИМЫ И ТРИ ЛЕТА» (12+)

ТВ ЦЕНТР

6.00 Настроение
8.00 Доктор И... (16+)
8.35 Х/ф «ЖЕНЩИНЫ» (12+)
10.35 Д/ф «Инна Макарова. Предсказание судьбы» (12+)
11.30, 14.30, 19.40, 22.00 События
11.50 Т/с «ЧИСТО АНГЛИЙСКОЕ УБИЙСТВО» (12+)
13.40, 5.10 Мой герой с Татьяной Устиновой (12+)
14.50 Город новостей
15.00 Естественный отбор (12+)
16.00 Д/ф «Без обмана. Пельмень и братья» (16+)
16.50 Т/с «ОРЛОВА И АЛЕКСАНДРОВ» (16+)
18.50, 4.20 Откровенно с Оксаной Байрак (12+)
20.00 Петровка, 38 (16+)
20.20 Право голоса (16+)
22.30 Осторожно, мошенники! (16+)
23.05 Д/ф «Удар властью. Импичмент Ельцина» (16+)
0.00 События. 25-й час
0.30 Право знать! (16+)
2.05 Х/ф «ТАМОЖНЯ» (12+)

НТВ

5.00, 6.05 Т/с «ДОРОЖНЫЙ ПАТРУЛЬ» (16+)
6.00, 10.00, 13.00, 16.00, 19.00 Сегодня
7.00 Деловое утро НТВ (12+)
9.00 Т/с «МУХТАР. НОВЫЙ СЛЕД» (16+)
10.20 Т/с «ЛЕСНИК» (16+)
12.00 Суд присяжных (16+)
13.25, 18.30 Обзор. Чрезвычайное происшествие
14.00 Место встречи
16.15, 19.20 Сегодня в Санкт-Петербурге
16.30 Т/с «УЛИЦЫ РАЗБИТЫХ ФОНАРЕЙ» (16+)
19.40 Т/с «МОРСКИЕ ДЬЯВОЛЫ. СМЕРЧ. СУДЬБЫ» (16+)
21.30 Т/с «ПРОПАВШИЙ БЕЗ ВЕСТИ. ВТОРОЕ ДЫХАНИЕ» (16+)
23.35 Итоги дня
0.05 Т/с «ШЕФ» (16+)
2.55 Квартирный вопрос (0+)
4.00 Т/с «ДОЗНАВАТЕЛЬ» (16+)

РОССИЯ К

6.30 Евроньюс
10.00, 19.30, 23.15 Новости культуры
10.15 Наблюдатель
11.15 Т/с «КОЛОМБО»
12.30, 20.45 Правила жизни
13.00 Д/ф «Фантомы и призраки Юрия Тынянова»
13.40 Пятое измерение
14.05, 23.35 Д/ф «Пути чтения»
15.00 Новости культуры Санкт-Петербург
15.10, 22.00 Х/ф «МИХАЙЛО ЛОМОНОСОВ»
16.20 Д/ф «Цехе Цольферайн. Искусство и уголь»
16.35 Сати. Нескучная классика...
17.15 Больше, чем любовь
17.55 Звезды фортепианного искусства
18.45 Д/ф «Шаг в сторону от общего потока»
19.15 Спокойной ночи, малыши!
19.45 Главная роль
20.05 Искусственный отбор
21.15 Игра в бисер с Игорем Волгиным
23.30 Худсовет
0.30 Д/ф «Андрей Битов. Шаг в сторону от общего потока»
0.55 Дмитрий Маслеев в Большом зале Московской консерватории
1.45 Pro memoria
1.55 Т/с «КАЗУС КУКОЦКОГО» (16+)
2.45 Д/ф «Арман Жан дю Плесси де Ришелье»

ДОМАШНИЙ

6.30, 5.30 Жить вкусно с Джейми Оливером (16+)
7.30, 23.55, 5.00 6 кадров (16+)
8.05 По делам несовершеннолетних (16+)
11.05 Давай разведёмся! (16+)
14.05 Тест на отцовство (16+)
16.05 Т/с «ЛИЧНАЯ ЖИЗНЬ ДОКТОРА СЕЛИВАНОВОЙ» (16+)
18.00, 22.55 Т/с «ПРОВОДНИЦА» (16+)
19.00 Т/с «ЖЕНИХ» (16+)
21.05 Т/с «ДОЯРКА ИЗ ХАЦАПЕТОВКИ. ВЫЗОВ СУДЬБЕ» (16+)
0.30 Х/ф «ПОВЕЗЁТ В ЛЮБВИ» (16+)
4.10 Т/с «ДОКТОР ХАУС» (16+)

ТНТ

7.00, 7.30 Агенты 003 (16+)
8.00 Подставь, если сможешь (16+)
9.00 Дом-2. Lite (16+)
10.30 Дом-2. Остров любви (16+)
11.30, 12.00, 12.30, 13.00, 13.30, 14.00, 14.30, 15.00, 15.30, 16.00, 16.30, 17.00, 17.30, 18.00, 18.30 Т/с «ИНТЕРНЫ» (16+)
19.00, 19.30 Т/с «РЕАЛЬНЫЕ ПАЦАНЫ» (16+)
20.00, 20.30 Т/с «УНИВЕР» (16+)
21.00 Т/с «ПОЛИЦЕЙСКИЙ С РУБЛЁВКИ» (16+)
22.00 Комеди Клаб (16+)
23.00 Дом-2. Город любви (16+)
0.00 Дом-2. После заката (16+)
1.00 Х/ф «ПЕРЕД РАССВЕТОМ» (16+)
3.00 Т/с «V-ВИЗИТЕРЫ» (16+)
3.50 Т/с «ЛОТЕРЕЯ» (16+)
4.40 Т/с «ПОСЛЕДНИЙ КОРАБЛЬ» (16+)
5.35 Т/с «НИЖНИЙ ЭТАЖ» (12+)
6.00, 6.25 Т/с «САША+МАША» (16+)

СТС

6.00 М/с «Смешарики» (0+)
6.10 М/с «Марин и его друзья. Подводные истории» (0+)
6.25 М/с «Семейка Крудс. Начало» (6+)
6.55 М/с Премьера! «Лига WatchCar. Битвы чемпионов» (6+)
7.25 М/с «Три кота» (0+)
7.40 М/с «Драконы. Гонки по краю» (6+)
8.30 М/с Премьера! «Семейка Крудс. Начало» (6+)
9.00, 0.00 Уральские пельмени (16+)
9.45 Х/ф «ПРИЗРАК» (6+)
12.00 Т/с «КУХНЯ» (12+)
14.00 Т/с «ВОСЬМИДЕСЯТЫЕ» (16+)
16.00 Т/с «ВОРОНИНЫ» (16+)
20.00 Т/с ПРЕМЬЕРА! «ОТЕЛЬ «ЭЛЕОН» (16+)

21.00 Х/ф «СКОРЫЙ «МОСКВА - РОССИЯ» (12+)
22.40 Шоу Уральских пельменей (16+)
1.00 Т/с «ВЕЧНЫЙ ОТПУСК» (16+)
2.00 Х/ф «ВТОРЖЕНИЕ. БИТВА ЗА РАЙ» (12+)
3.55 Х/ф «ПАРАНОРМАЛЬНОЕ ЯВЛЕНИЕ-3» (16+)
5.30 Ералаш (0+)
5.50 Музыка на СТС (16+)

ТВ-3

6.00, 5.45 М/ф Мультфильмы (0+)
9.30, 10.00, 17.30, 18.00 Д/с «Слепая» (12+)
10.30, 11.00, 16.00, 16.30, 17.00 Д/с «Гадалка» (12+)
11.30, 12.30 Не ври мне! (12+)
13.30, 14.00, 14.30 Д/с «Охотники за привидениями» (16+)
15.00 Мистические истории. Знаки судьбы (16+)
18.30 Т/с «ГРАЧ» (16+)
19.30, 20.30 Т/с «НЕИЗВЕСТНЫЙ» (16+)
21.30, 22.15 Т/с «ОБМАНИ МЕНЯ» (12+)
23.15 Х/ф «ЗНАКОМЬТЕСЬ: ДЖО БЛЭК» (16+)
2.45, 3.45, 4.45 Т/с «НАВИГАТОР» (16+)

ЗВЕЗДА

6.00 Сегодня утром
8.00 Д/ф «История военного альпинизма» (12+)
9.00, 13.00, 18.00, 23.00 Новости дня
9.20, 10.05, 13.15 Т/с «СЛАВА» (12+)
10.00, 14.00 Военные новости
14.05 Т/с «СИНДРОМ ШАХМАТИСТА» (16+)
18.40 Д/с «Легенды госбезопасности» (16+)
19.35 Легенды армии с Александром Маршалом (12+)
20.20 Теория заговора (12+)
20.45 Улика из прошлого (16+)
21.35 Особая статья (12+)
23.15 Д/с «Легенды советского сыска» (16+)
0.00 Звезда на Звезде с Леонидом Якубовичем (6+)
0.45 Х/ф «ДВА ГОДА НАД ПРОПАСТЬЮ» (6+)
2.45 Х/ф «МООНЗУНД» (12+)
5.30 Д/с «Москва фронту» (12+)

ПЯТЫЙ КАНАЛ

5.00, 6.00, 9.00, 17.00, 22.00, 0.00 Сейчас
5.10, 6.10 Х/ф «ТИХАЯ ЗАСТАВА» (16+)
7.00, 7.45 Информационный выпуск (12+)
7.10, 7.55 Прогноз погоды (6+)
7.15 Ленинградское время (12+)
8.00 Утро на 5
9.40, 10.35, 11.30, 12.25, 13.20, 14.10, 15.10, 16.05 Т/с «ЛЕДНИКОВ» (16+)
17.30, 18.00, 18.25 Т/с «ДЕТЕКТИВЫ» (16+)
19.00, 19.45, 20.30, 21.15, 22.25, 23.10 Т/с «СЛЕД» (16+)
0.30, 1.35 Т/с «МАМА-ДЕТЕКТИВ» (12+)
2.35 Х/ф «НАЙТИ И ОБЕЗВРЕДИТЬ» (12+)
4.10 Т/с «ОСА» (16+)

РЕН ТВ

5.00, 4.15 Территория заблуждений с Игорем Прокопенко (16+)
6.00, 11.00 Документальный проект (16+)
7.00 С бодрым утром! (16+)
8.30, 12.30, 16.30, 19.30, 23.00 Новости (16+)
9.00 Военная тайна с Игорем Прокопенко (16+)
12.00, 16.05, 19.00 Информационная программа 112 (16+)
13.00 Званый ужин (16+)
14.00 Х/ф «ГОДЗИЛЛА» (16+)
17.00, 3.15 Тайны Чапман (16+)
18.00, 1.15, 2.15 Самые шокирующие гипотезы (16+)
20.00 Х/ф «ДЖЕК - ПОКОРИТЕЛЬ ВЕЛИКАНОВ» (12+)
22.00 Водить по-русски (16+)
23.25 Х/ф «СУДЬЯ ДРЕДД» (16+)

МАТЧ ТВ

6.30 Д/с «Вся правда про...» (12+)
7.00, 7.25, 8.55, 9.30, 11.05, 14.40 Новости
7.05 Зарядка ГТО (0+)
7.30, 11.10, 14.45, 23.15 Все на Матч!
9.00 ЕвроТур. Обзор матчей недели (12+)
9.35 Тотальный разбор с Валерием Карпиным (12+)
11.35 Футбол. Милан (Италия) - Ливерпуль (Англия). Лига чемпионов-2006-2007. Финал (0+)
14.10 Д/ф «Милан», который говорил по-русски» (12+)
15.05 Профессиональный бокс. Д. Бивол - С. Кларксон. Бой за временный титул чемпиона мира по версии WBA в полутяжёлом весе. Трансляция из США (16+)
16.30 Х/ф «РОККИ» (16+)
18.45 Профессиональный бокс. Сергей Ковалёв против Андре Уорда. Бой за титул чемпиона мира в полутяжёлом весе (16+)
20.00 Х/ф «РОККИ-2» (16+)
22.15 Профессиональный бокс. Э. Джошуа - В. Кличко. Бой за титул чемпиона IBF и супер-чемпиона WBA в супертяжёлом весе. Трансляция из Великобритании (16+)
0.00 Х/ф «РОККИ-4» (16+)
1.45 Х/ф «РОККИ-5» (16+)
3.45 Профессиональный бокс. П. Петров - Т. Флэнаган. Бой за титул чемпиона WBO в лёгком весе. Трансляция из Великобритании (16+)
5.15 Профессиональный бокс. М. Бриедис - М. Хук. Бой за титул временного чемпиона мира по версиям WBC и IBO в первом тяжёлом весе. Трансляция из Германии (16+)

САНКТ-ПЕТЕРБУРГ

5.40, 6.05, 10.05 Полезная консультация (6+)
6.00, 7.00, 9.00, 10.00, 11.00, 13.00, 15.00, 17.00 Новости
6.40, 7.05 Такой футбол (6+)
7.35, 22.35, 3.35 Вектор успеха (12+)
7.45, 23.00 Культурная эволюция (16+)
8.00, 9.05 Хорошее Утро
11.15, 13.10, 3.45 Т/с «МИХАЙЛО ЛОМОНОСОВ» (12+)
14.05 Д/с «Тайны наркомов» (16+)
14.45 Д/с «Адреса революции. Финляндский вокзал» (6+)
15.05, 17.15, 22.30, 3.30 Новости спорта
15.10 Окно в кино (16+)
15.25 Д/ф «Живая история» (12+)
17.20 Бизнес-Петербург
17.30 Районы. Кварталы (тележурнал) (16+)
18.00 Петербургский дневник
19.00 Т/с «ЛИЛЛЕХАММЕР» (16+)
20.45, 22.45 Малые родины большого Петербурга (6+)
21.00 Проект 2015
22.00, 3.00 Новости. Итоги дня
23.15 Х/ф «АРАБЕСКА» (16+)
1.05 Х/ф «ГОЛОСА РЫБ» (16+)

ОТР ОБЩЕСТВЕННОЕ ТЕЛЕВИДЕНИЕ РОССИИ

5.00, 12.05, 22.00 Большая страна. Возможности (12+)
5.55, 13.20 уДачные советы (12+)
6.05, 10.05, 21.05 Прав!Да? (12+)
7.00 М/ф Мультфильмы
7.20, 11.05, 14.05 Календарь (12+)
8.15, 15.15, 22.50 Т/с «ИМПЕРИЯ ПОД УДАРОМ» (12+)
10.00, 11.00, 12.00, 13.00, 14.00, 15.00, 21.00 Новости
13.30 Большое интервью (12+)
17.00, 1.45ОТРажение (12+)
0.35 За дело! (12+)
1.15 За строчкой архивной... (12+)

ПЕРВЫЙ КАНАЛ

5.00 Телеканал Доброе утро
9.00, 3.00 Новости
9.20, 4.25 Контрольная закупка
9.50 Жить здорово! (12+)
10.55, 3.25 Модный приговор
12.00, 15.00 Новости с субтитрами
12.15 Наедине со всеми (16+)
13.20, 15.15 Время покажет (16+)
16.00 Мужское / Женское (16+)
17.00 Давай поженимся! (16+)
18.00 Вечерние новости с субтитрами
18.40 Прямой информационный канал Первая Студия (16+)
19.50 Пусть говорят с Андреем Малаховым (16+)
21.00 Время
21.35 Т/с ПРЕМЬЕРА. «ПЕТР ЛЕЩЕНКО. «ВСЕ, ЧТО БЫЛО...» (12+)
23.35 Вечерний Ургант (16+)
0.10 Ночные новости
0.25, 3.05 Х/ф «ОТВЕРЖЕННЫЕ» (16+)

РОССИЯ 1

5.00, 9.15 Утро России
5.07, 5.35, 6.07, 6.35, 7.07, 7.35, 8.07, 8.35, 11.40, 14.40, 17.20, 20.45 Вести. Местное время. Санкт-Петербург
9.00, 11.00, 14.00, 17.00, 20.00 Вести
9.55 О самом главном (12+)
11.55 Т/с «СКЛИФОСОВСКИЙ» (12+)
14.55 Т/с «ТАЙНЫ СЛЕДСТВИЯ» (12+)
17.40 Прямой эфир (16+)
18.50 60 минут (12+)
21.00 Т/с «КАПИТАНША» (12+)
23.15 Вечер с Владимиром Соловьёвым (12+)
1.45 Т/с «ДВЕ ЗИМЫ И ТРИ ЛЕТА» (12+)

ТВ ЦЕНТР

6.00 Настроение
8.10 Доктор И... (16+)
8.45 Х/ф «БЕЗОТЦОВЩИНА» (12+)
10.35 Д/ф «Короли эпизода» (12+)
11.30, 14.30, 19.40, 22.00 События
11.50 Т/с «ЧИСТО АНГЛИЙСКОЕ УБИЙСТВО» (12+)
13.35 Мой герой с Татьяной Устиновой (12+)
14.50 Город новостей
15.00 Естественный отбор (12+)
16.05 Д/ф «Удар властью. Импичмент Ельцина» (16+)
16.55 Т/с «ОРЛОВА И АЛЕКСАНДРОВ» (16+)
18.50, 4.35 Откровенно с Оксаной Байрак (12+)
20.00 Петровка, 38 (16+)
20.20 Право голоса (16+)
22.30 Линия защиты (16+)
23.05 Д/с «Свадьба и развод» (16+)
0.00 События. 25-й час
0.30 Х/ф «ВЕЧНОЕ СВИДАНИЕ» (12+)
2.35 Т/с «ИНСПЕКТОР МОРС» (16+)
5.30 Осторожно, мошенники! (16+)

НТВ

5.00, 6.05 Т/с «ДОРОЖНЫЙ ПАТРУЛЬ» (16+)
6.00, 10.00, 13.00, 16.00, 19.00 Сегодня
7.00 Деловое утро НТВ (12+)
9.00 Т/с «МУХТАР. НОВЫЙ СЛЕД» (16+)
10.20 Т/с «ЛЕСНИК» (16+)
12.00 Суд присяжных (16+)
13.25, 18.30 Обзор. Чрезвычайное происшествие
14.00 Место встречи
16.15, 19.20 Сегодня в Санкт-Петербурге
16.30 Т/с «УЛИЦЫ РАЗБИТЫХ ФОНАРЕЙ» (16+)
19.40 Т/с «МОРСКИЕ ДЬЯВОЛЫ. СМЕРЧ. СУДЬБЫ» (16+)
21.30 Т/с «ПРОПАВШИЙ БЕЗ ВЕСТИ. ВТОРОЕ ДЫХАНИЕ» (16+)
23.35 Итоги дня
0.05 Т/с «ШЕФ» (16+)
2.55 Дачный ответ (0+)
4.00 Т/с «ДОЗНАВАТЕЛЬ» (16+)

РОССИЯ К

6.30 Евроньюс
10.00, 19.30, 23.15 Новости культуры
10.15 Наблюдатель
11.15 Т/с «КОЛОМБО»
12.30 Правила жизни
12.59 День славянской письменности и культуры. Концерт на Красной площади. Прямая трансляция
14.15 Д/с «Пешком...»
14.50 Д/ф «Константин Циолковский»
15.00 Новости культуры Санкт-Петербург
15.10, 21.55 Х/ф «МИХАЙЛО ЛОМОНОСОВ»
16.25 Д/ф «Фидий»
16.35 Искусственный отбор
17.15 Больше, чем любовь
17.55 Звезды фортепианного искусства
18.35, 1.50 Цвет времени
18.45 Д/ф «Шаг в сторону от общего потока»
19.15 Спокойной ночи, малыши!
19.45 Главная роль
20.05 День славянской письменности и культуры. Концерт на Красной площади
23.30 Худсовет
23.35 Д/ф «Следует ли нам опасаться мобильных телефонов?»
0.30 Д/ф «Андрей Битов. Шаг в сторону от общего потока»
0.55 Элисо Вирсаладзе в Большом зале Московской консерватории
1.55 Т/с «КАЗУС КУКОЦКОГО» (16+)
2.45 Д/ф «Джордано Бруно»

ДОМАШНИЙ

6.30, 5.30 Жить вкусно с Джейми Оливером (16+)
7.30, 23.55, 5.10 6 кадров (16+)
8.05 По делам несовершеннолетних (16+)
11.05 Давай разведёмся! (16+)
14.05 Тест на отцовство (16+)
16.05 Т/с «ЛИЧНАЯ ЖИЗНЬ ДОКТОРА СЕЛИВАНОВОЙ» (16+)
18.00, 22.55 Т/с «ПРОВОДНИЦА» (16+)
19.00 Т/с «ЖЕНИХ» (16+)
21.05 Т/с «ДОЯРКА ИЗ ХАЦАПЕТОВКИ. ВЫЗОВ СУДЬБЕ» (16+)
0.30 Х/ф «УРАВНЕНИЕ СО ВСЕМИ ИЗВЕСТНЫМИ» (16+)
4.20 Т/с «ДОКТОР ХАУС» (16+)

ТНТ

7.00, 7.30 Агенты 003 (16+)
8.00 Подставь, если сможешь (16+)
9.00 Дом-2. Lite (16+)
10.30 Дом-2. Остров любви (16+)
11.30, 12.00, 12.30, 13.00, 13.30, 14.00, 14.30, 15.00, 15.30, 16.00, 16.30, 17.00, 17.30, 18.00, 18.30 Т/с «ИНТЕРНЫ» (16+)
19.00, 19.30 Т/с «РЕАЛЬНЫЕ ПАЦАНЫ» (16+)
20.00, 20.30 Т/с «УНИВЕР» (16+)
21.00 Т/с «ПОЛИЦЕЙСКИЙ С РУБЛЁВКИ» (16+)
22.00 Комеди Клаб (16+)
23.00 Дом-2. Город любви (16+)
0.00 Дом-2. После заката (16+)
1.00 Х/ф «ЖАРЕННЫЕ» (16+)
2.40 Т/с «V-ВИЗИТЕРЫ» (16+)
3.30 Т/с «ЛОТЕРЕЯ» (16+)
4.20 Т/с «ПОСЛЕДНИЙ КОРАБЛЬ» (16+)
5.15 Т/с «НИЖНИЙ ЭТАЖ» (12+)
5.40 Т/с «УБИЙСТВО ПЕРВОЙ СТЕПЕНИ» (16+)
6.30 Т/с «САША+МАША» (16+)

СТС

6.00 М/с «Смешарики» (0+)
6.10 М/с «Марин и его друзья. Подводные истории» (0+)
6.25 М/с «Семейка Крудс. Начало» (6+)
6.55 М/с Премьера! «Лига WatchCar. Битвы чемпионов» (6+)
7.25 М/с «Три кота» (0+)
7.40 М/с «Драконы. Гонки по краю» (6+)
8.30 М/с Премьера! «Семейка Крудс. Начало» (6+)
9.00, 0.05 Уральские пельмени (16+)
9.30, 22.45 Шоу Уральских пельменей (16+)

10.15 Х/ф «СКОРЫЙ «МОСКВА - РОССИЯ» (12+)
12.00 Т/с «КУХНЯ» (12+)
14.00 Т/с «ВОСЬМИДЕСЯТЫЕ» (16+)
16.00 Т/с «ВОРОНИНЫ» (16+)
20.00 Т/с ПРЕМЬЕРА! «ОТЕЛЬ «ЭЛЕОН» (16+)
21.00 Х/ф «ПАРЕНЬ С НАШЕГО КЛАДБИЩА» (12+)
1.00 Т/с «ВЕЧНЫЙ ОТПУСК» (16+)
2.00 Х/ф «ОБРАТНО НА ЗЕМЛЮ» (12+)
3.35 Х/ф «СВОБОДНЫЕ» (16+)
5.45 Музыка на СТС (16+)

ТВ-3

6.00 М/ф Мультфильмы (0+)
9.30, 10.00, 17.30, 18.00 Д/с «Слепая» (12+)
10.30, 11.00, 16.00, 16.30, 17.00 Д/с «Гадалка» (12+)
11.30, 12.30 Не ври мне! (12+)
13.30, 14.00, 14.30 Д/с «Охотники за привидениями» (16+)
15.00 Мистические истории. Знаки судьбы (16+)
18.30 Т/с «ГРАЧ» (16+)
19.30, 20.30 Т/с «НЕИЗВЕСТНЫЙ» (16+)
21.30, 22.15 Т/с «ОБМАНИ МЕНЯ» (12+)
23.15 Х/ф «ИГРА В ПРЯТКИ» (16+)
1.15, 2.15 Т/с «ТВИН ПИКС» (16+)
3.15, 4.15, 5.15 Т/с «БАШНЯ» (16+)

ЗВЕЗДА

6.00 Сегодня утром
8.20, 9.15, 10.05, 13.20, 14.05 Т/с «МИНЫ В ФАРВАТЕРЕ» (12+)
9.00, 13.00, 18.00, 23.00 Новости дня
10.00, 14.00 Военные новости
18.40 Д/с «Легенды госбезопасности» (16+)
19.35 Последний день (12+)
20.20 Специальный репортаж (12+)
20.45 Д/с «Секретная папка» (12+)
21.35 Процесс (12+)
23.15 Д/с «Легенды советского сыска» (16+)
0.00 Звезда на Звезде с Леонидом Якубовичем (6+)
0.45 Х/ф «ТРЕВОЖНЫЙ МЕСЯЦ ВЕРЕСЕНЬ» (12+)
2.40 Х/ф «ЛИЧНОЕ ДЕЛО СУДЬИ ИВАНОВОЙ» (6+)
4.25 Х/ф «ТАЙНА ЖЕЛЕЗНОЙ ДВЕРИ»

ПЯТЫЙ КАНАЛ

5.00, 6.00, 9.00, 17.00, 22.00, 0.00 Сейчас
5.10, 6.10, 2.40 Х/ф «АЛЛЕГРО С ОГНЕМ» (12+)
7.00, 7.45 Информационный выпуск (12+)
7.10, 7.55 Прогноз погоды (6+)
7.15 Сделано в области (12+)
7.30 Атмосфера (12+)
8.00 Утро на 5
9.40, 10.35, 11.30, 12.25, 13.25, 14.20, 15.10, 16.05 Т/с «ЛЕДНИКОВ» (16+)
17.30, 18.00, 18.25 Т/с «ДЕТЕКТИВЫ» (16+)
19.00, 19.45, 20.30, 21.15, 22.25, 23.10 Т/с «СЛЕД» (16+)
0.30, 1.35 Т/с «МАМА-ДЕТЕКТИВ» (12+)

РЕН ТВ

5.00, 9.00 Территория заблуждений с Игорем Прокопенко (16+)
6.00, 11.00 Документальный проект (16+)
7.00 С бодрым утром! (16+)
8.30, 12.30, 16.30, 19.30, 23.00 Новости (16+)
12.00, 16.00, 19.00 Информационная программа 112 (16+)
13.00 Званый ужин (16+)
14.00 Х/ф «ДЖЕК - ПОКОРИТЕЛЬ ВЕЛИКАНОВ» (12+)
17.00, 3.45 Тайны Чапман (16+)
18.00, 2.50 Самые шокирующие гипотезы (16+)
20.00 Х/ф «ОТ ЗАКАТА ДО РАССВЕТА» (16+)
22.00 Всем по котику (16+)
23.25 Х/ф «ПОЧТАЛЬОН» (16+)

МАТЧ ТВ

6.30, 3.00 Д/с «Вся правда про...» (12+)
7.00, 7.25, 8.55, 12.30, 15.00, 19.55 Новости
7.05 Зарядка ГТО (0+)
7.30, 12.35, 15.05, 20.00 Все на Матч!
9.00 Д/ф «Хоккейный клуб «Спартак». 70 лет легендарной истории» (12+)
9.40 Передача без адреса (16+)
10.10 Год Спартака. Специальный обзор (12+)
11.10 Специальный репортаж (12+)
11.30 Кто хочет стать легионером? (12+)
12.55 Смешанные единоборства. М-1 Challenge. В. Немков - Р. Маркес. Трансляция из Сочи (16+)
14.40 Велоспорт. Международная многодневная велогонка Пять колец Москвы (0+)
15.35 Футбол. Аякс (Нидерланды) - Лион (Франция). Лига Европы. 1/2 финала (0+)
17.35 Десятка! (16+)
17.55 Футбол. Ростов (Россия) - Манчестер Юнайтед (Англия). Лига Европы. 1/8 финала (0+)
20.30 Д/ф «Русский Манчестер» (12+)
21.00 Все на футбол!
21.40 Футбол. Аякс (Нидерланды) - Манчестер Юнайтед (Англия). Лига Европы. Финал. Прямая трансляция из Швеции
0.00 Церемония закрытия сезона КХЛ-2016-2017 (12+)
2.30 Звёзды футбола (12+)
3.25 Футбол. Милан (Италия) - Ливерпуль (Англия). Лига чемпионов-2006-2007. Финал (0+)
6.00 Д/ф «Милан», который говорил по-русски» (12+)

САНКТ-ПЕТЕРБУРГ

6.00, 7.00, 9.00, 10.00, 11.00, 15.00, 17.00 Новости
6.05, 10.05 Полезная консультация (6+)
7.05, 5.10 Д/с «Морские секреты» (12+)
7.30 М/ф «Маленькая Люси» (6+)
7.35, 22.35, 2.20 Вектор успеха (12+)
7.45, 23.00 Культурная эволюция (16+)
8.00, 9.05 Хорошее Утро
11.15, 2.30 Т/с «МИХАЙЛО ЛОМОНОСОВ» (12+)
14.00 Д/с «Тайны наркомов» (16+)
14.45 Д/с «Адреса революции. Финляндский вокзал» (6+)
15.05, 17.15, 22.30, 2.05 Новости спорта
15.10 Телезнайки (6+)
15.25 Д/ф «Живая история» (12+)
17.20 Бизнес-Петербург
17.30 Районы. Кварталы (тележурнал) (16+)
18.00 Петербургский дневник
19.00 Т/с «ЛИЛЛЕХАММЕР» (16+)
20.45 Малые родины большого Петербурга (6+)
21.00 Проект 2015
22.00, 1.35 Новости. Итоги дня
22.50, 2.10 Степень защиты с Еленой Болдышевой (16+)
23.15 Х/ф «ПОЛТОРЫ КОМНАТЫ» (16+)
5.35 М/ф «Мультфильмы» (6+)

ОТР ОБЩЕСТВЕННОЕ ТЕЛЕВИДЕНИЕ РОССИИ

5.00, 12.05, 22.00 Большая страна. Общество (12+)
5.55, 13.20 уДачные советы (12+)
6.05, 10.05, 21.05 Прав!Да? (12+)
7.00 М/ф Мультфильмы
7.20, 11.05, 14.05 Календарь (12+)
8.15, 15.15, 22.50 Т/с «ИМПЕРИЯ ПОД УДАРОМ» (12+)
10.00, 11.00, 12.00, 13.00, 14.00, 15.00, 21.00 Новости
13.30 Гамбургский счет (12+)
17.00, 1.45 ОТРажение (12+)
0.35 За дело! (12+)
1.15 За строчкой архивной... (12+)

ПЕРВЫЙ КАНАЛ

5.00 Телеканал Доброе утро
9.00, 3.00 Новости
9.20 Контрольная закупка
9.50 Жить здорово! (12+)
10.55 Модный приговор
12.00, 15.00 Новости с субтитрами
12.15 Наедине со всеми (16+)
13.20, 15.15 Время покажет (16+)
16.00 Мужское / Женское (16+)
17.00 Давай поженимся! (16+)
18.00 Вечерние новости с субтитрами
18.40 Прямой информационный канал Первая Студия (16+)
19.50 Пусть говорят с Андреем Малаховым (16+)
21.00 Время
21.35 Т/с ПРЕМЬЕРА. «ПЕТР ЛЕЩЕНКО. «ВСЕ, ЧТО БЫЛО...» (12+)
23.35 Вечерний Ургант (16+)
0.10 Ночные новости
0.25 На ночь глядя (16+)
1.25, 3.05 Х/ф «В ОЖИДАНИИ ВЫДОХА» (16+)
3.50 Модный приговор

РОССИЯ 1

5.00, 9.15 Утро России
5.07, 5.35, 6.07, 6.35, 7.07, 7.35, 8.07, 8.35, 11.40, 14.40, 17.20, 20.45 Вести. Местное время. Санкт-Петербург
9.00, 11.00, 14.00, 17.00, 20.00 Вести
9.55 О самом главном (12+)
11.55 Т/с «СКЛИФОСОВСКИЙ» (12+)
14.55 Т/с «ТАЙНЫ СЛЕДСТВИЯ» (12+)
17.40 Прямой эфир (16+)
18.50 60 минут (12+)
21.00 Т/с «КАПИТАНША» (12+)
23.15 Поединок. Программа Владимира Соловьёва (12+)
1.15 Т/с «ДВЕ ЗИМЫ И ТРИ ЛЕТА» (12+)
3.15 Т/с «ГЮЛЬЧАТАЙ» (12+)

ТВ ЦЕНТР

6.00 Настроение
8.05 Доктор И... (16+)
8.35 Х/ф «ЗДРАВСТВУЙТЕ, Я ВАША ТЁТЯ!» (12+)
10.40 Д/ф «Александр Калягин. Очень искренне» (12+)
11.30, 14.30, 19.40, 22.00 События
11.50 Т/с «ЧИСТО АНГЛИЙСКОЕ УБИЙСТВО» (12+)
13.40 Мой герой с Татьяной Устиновой (12+)
14.50 Город новостей
15.00 Естественный отбор (12+)
15.55 Д/с «Свадьба и развод» (16+)
16.50 Т/с «ОРЛОВА И АЛЕКСАНДРОВ» (16+)
18.50, 4.35 Откровенно с Оксаной Байрак (12+)
20.00 Петровка, 38 (16+)
20.20 Право голоса (16+)
22.30 Д/с «Обложка» (16+)
23.05 Д/ф «Преступления, которых не было» (12+)
0.00 События. 25-й час
0.30 Х/ф «МАВР СДЕЛАЛ СВОЁ ДЕЛО» (12+)

НТВ

5.00, 6.05 Т/с «ДОРОЖНЫЙ ПАТРУЛЬ» (16+)
6.00, 10.00, 13.00, 16.00, 19.00 Сегодня
7.00 Деловое утро НТВ (12+)
9.00 Т/с «МУХТАР. НОВЫЙ СЛЕД» (16+)
10.20 Т/с «ЛЕСНИК» (16+)
12.00 Суд присяжных (16+)
13.25, 18.30 Обзор. Чрезвычайное происшествие
14.00 Место встречи
16.15, 19.20 Сегодня в Санкт-Петербурге
16.30 Т/с «УЛИЦЫ РАЗБИТЫХ ФОНАРЕЙ» (16+)
19.40 Т/с «МОРСКИЕ ДЬЯВОЛЫ. СМЕРЧ. СУДЬБЫ» (16+)
21.30 Т/с «ПРОПАВШИЙ БЕЗ ВЕСТИ. ВТОРОЕ ДЫХАНИЕ» (16+)
23.35 Итоги дня
0.05 Т/с «ШЕФ» (16+)
2.50 Д/с «Живые легенды» (12+)
3.40 Поедем, поедим! (0+)
4.05 Т/с «ДОЗНАВАТЕЛЬ» (16+)

РОССИЯ К

6.30 Евроньюс
10.00, 19.30, 23.15 Новости культуры
10.15 Наблюдатель
11.15 Т/с «КОЛОМБО»
12.35 Д/ф «Ваттовое море. Зеркало небес»
12.55 Д/ф «Яндекс, Гугл и «алгоритм Зализняка»
13.35 Петербургские встречи
14.05 Д/ф «Следует ли нам опасаться мобильных телефонов?»
15.00 Новости культуры Санкт-Петербург
15.10 Х/ф «МИХАЙЛО ЛОМОНОСОВ»
16.35 Абсолютный слух
17.15, 21.15 Больше, чем любовь
17.55 Звезды фортепианного искусства
18.45 Д/ф «Шаг в сторону от общего потока»
19.15 Спокойной ночи, малыши!
19.45 Главная роль
20.05 Черные дыры. Белые пятна
20.45 Правила жизни
22.00 Энигма
22.45 Д/с «Запечатленное время»
23.30 Худсовет
23.35 Д/ф «Как видеоигры влияют на нашу жизнь?»
0.30 Д/ф «Андрей Битов. Шаг в сторону от общего потока»
0.55 Николай Луганский в Большом зале Московской консерватории
1.55 Т/с «КАЗУС КУКОЦКОГО» (16+)
2.45 Д/ф «Лао-цзы»

ДОМАШНИЙ

6.30, 5.30 Жить вкусно с Джейми Оливером (16+)
7.30, 23.55, 0.00, 5.00 6 кадров (16+)
8.05 По делам несовершеннолетних (16+)
11.05 Давай разведёмся! (16+)
14.05 Тест на отцовство (16+)
16.05 Т/с «ЛИЧНАЯ ЖИЗНЬ ДОКТОРА СЕЛИВАНОВОЙ» (16+)
18.00, 22.55 Т/с «ПРОВОДНИЦА» (16+)
19.00 Т/с «ЖЕНИХ» (16+)
21.05 Т/с «ДОЯРКА ИЗ ХАЦАПЕТОВКИ. ВЫЗОВ СУДЬБЕ» (16+)
0.30 Х/ф «ПУТЬ К СЕБЕ» (16+)
4.10 Т/с «ДОКТОР ХАУС» (16+)

ТНТ

7.00, 7.30 Агенты 003 (16+)
8.00 Подставь, если сможешь (16+)
9.00 Дом-2. Lite (16+)
10.30 Дом-2. Остров любви (16+)
11.30, 12.00, 12.30, 13.00, 13.30, 14.00, 14.30, 15.00, 15.30, 16.00, 16.30, 17.00, 17.30, 18.00, 18.30 Т/с «ИНТЕРНЫ» (16+)
19.00, 19.30 Т/с «РЕАЛЬНЫЕ ПАЦАНЫ» (16+)
20.00, 20.30 Т/с «УНИВЕР» (16+)
21.00 Т/с «ПОЛИЦЕЙСКИЙ С РУБЛЁВКИ» (16+)
22.00 Комеди Клаб (16+)
23.00 Дом-2. Город любви (16+)
0.00 Дом-2. После заката (16+)
1.00 Х/ф «ПОДРОСТКИ КАК ПОДРОСТКИ» (16+)
2.50 THT-Club (16+)
2.55 Т/с «V-ВИЗИТЕРЫ» (16+)
3.45 Т/с «ЛОТЕРЕЯ» (16+)
4.35 Т/с «ПОСЛЕДНИЙ КОРАБЛЬ» (16+)
5.30 Т/с «НИЖНИЙ ЭТАЖ» (12+)
5.55 Т/с «УБИЙСТВО ПЕРВОЙ СТЕПЕНИ» (16+)
6.50 Т/с «САША+МАША». ЛУЧШЕЕ

СТС

6.00 М/с «Смешарики» (0+)
6.10 М/с «Марин и его друзья. Подводные истории» (0+)

6.25 М/с «Семейка Крудс. Начало» (6+)
6.55 М/с Премьера! «Лига WatchCar. Битвы чемпионов» (6+)
7.25 М/с «Три кота» (0+)
7.40 М/с «Драконы. Гонки по краю» (6+)
8.30 М/с Премьера! «Семейка Крудс. Начало» (6+)
9.00, 0.00 Уральские пельмени (16+)
9.30, 22.40 Шоу Уральских пельменей (16+)
10.15 Х/ф «ПАРЕНЬ С НАШЕГО КЛАДБИЩА» (12+)
12.00 Т/с «КУХНЯ» (12+)
14.00 Т/с «ВОСЬМИДЕСЯТЫЕ» (16+)
16.00 Т/с «ВОРОНИНЫ» (16+)
20.00 Т/с ПРЕМЬЕРА! «ОТЕЛЬ «ЭЛЕОН» (16+)
21.00 Х/ф «ПЯТНИЦА» (16+)
1.00 Т/с «ВЕЧНЫЙ ОТПУСК» (16+)
2.00 Х/ф «ЗОЛОТОЙ РЕБЁНОК» (16+)
3.45 М/ф «Где дракон?» (6+)
5.30 Ералаш (0+)
5.50 Музыка на СТС (16+)

ТВ-3

6.00 М/ф Мультфильмы (0+)
9.30, 10.00, 17.30, 18.00 Д/с «Слепая» (12+)
10.30, 11.00, 16.00, 16.30, 17.00 Д/с «Гадалка» (12+)
11.30, 12.30 Не ври мне! (12+)
13.30, 14.00, 14.30 Д/с «Охотники за привидениями» (16+)
15.00 Мистические истории. Знаки судьбы (16+)
18.30 Т/с «ГРАЧ» (16+)
19.30, 20.30 Т/с «НЕИЗВЕСТНЫЙ» (16+)
21.30, 22.15 Т/с «ОБМАНИ МЕНЯ» (12+)
23.15 Х/ф «ГАННИБАЛ» (16+)
1.45, 2.30, 3.15 Т/с «ПОСЛЕДОВАТЕЛИ» (16+)
4.15, 5.15 Д/с «Тайные знаки» (12+)

ЗВЕЗДА

6.00 Сегодня утром
8.00, 9.15, 10.05, 13.15, 14.05 Т/с «ОХОТНИКИ ЗА БРИЛЛИАНТАМИ» (16+)
9.00, 13.00, 18.00, 23.00 Новости дня
10.00, 14.00 Военные новости
18.40 Д/с «Легенды госбезопасности» (16+)
19.35 Легенды кино (6+)
20.20 Теория заговора (12+)
20.45 Код доступа (12+)
21.35 Процесс (12+)
23.15 Десять фотографий (6+)
0.00 Х/ф «ГДЕ 042?» (12+)
1.35 Х/ф «ДЕРЗОСТЬ» (12+)
3.35 Х/ф «ДОЧКИ-МАТЕРИ» (12+)

ПЯТЫЙ КАНАЛ

5.00, 6.00, 9.00, 17.00, 22.00, 0.00 Сейчас
5.10, 6.10 Х/ф «БУМЕРАНГ» (16+)
7.00, 7.45 Информационный выпуск (12+)
7.10, 7.55 Прогноз погоды (6+)
7.15 Регион (12+)
7.30 Область спорта (12+)
8.00 Утро на 5
9.30, 10.25, 11.25, 12.20, 13.15, 14.10, 15.05, 16.05 Т/с «АГЕНТ НАЦИОНАЛЬНОЙ БЕЗОПАСНОСТИ» (16+)
17.30, 18.00, 18.25 Т/с «ДЕТЕКТИВЫ» (16+)
19.00, 19.45, 20.30, 21.15, 22.25, 23.10 Т/с «СЛЕД» (16+)
0.30, 1.35 Т/с «МАМА-ДЕТЕКТИВ» (12+)
2.40, 3.30 Т/с «ОСА» (16+)

РЕН ТВ

5.00, 4.30 Территория заблуждений с Игорем Прокопенко (16+)
6.00, 9.00 Документальный проект (16+)
7.00 С бодрым утром! (16+)
8.30, 12.30, 16.30, 19.30, 23.00 Новости (16+)
12.00, 16.00, 19.00 Информационная программа 112 (16+)
13.00 Званый ужин (16+)
14.00 Х/ф «ОТ ЗАКАТА ДО РАССВЕТА» (16+)
17.00, 3.30 Тайны Чапман (16+)
18.00, 1.40, 2.40 Самые шокирующие гипотезы (16+)
20.00 Х/ф «СКВОЗНЫЕ РАНЕНИЯ» (16+)
22.00 Смотреть всем! (16+)
23.25 Х/ф «ТРИ ДНЯ НА УБИЙСТВО» (16+)

МАТЧ ТВ

6.30 Д/с «Вся правда про...» (12+)
7.00, 7.25, 8.25, 11.45, 14.25, 16.55, 19.50, 21.50 Новости
7.05 Зарядка ГТО (0+)
7.30, 14.30, 0.30 Все на Матч!
8.30 Футбол. Милан (Италия) - Ливерпуль (Англия). Лига чемпионов-2004-2005. Финал (0+)
11.55 Футбол. Стыковые матчи. Прямая трансляция
13.55 Д/ф «Гавриил Качалин. Тренер №1» (12+)
14.55 Футбол. Стыковые матчи. Енисей (Красноярск) - Оренбург. Прямая трансляция
17.00 Д/ф «Русский Манчестер» (12+)
17.30 Футбол. Аякс (Нидерланды) - Манчестер Юнайтед (Англия). Лига Европы. Финал (0+)
19.55 Баскетбол. Зенит (Санкт-Петербург) - Химки. Единая лига ВТБ. 1/2 финала. Прямая трансляция
21.55 Профессиональный бокс. А. Чеботарёв - Д. Ваньони. И. Чаниев - Ф. Папазов. Бой за титулы IBO и IBF Inter-Continental в лёгком весе. Прямая трансляция из Латвии
1.00 Д/ф «Бокс в крови» (16+)
2.00 Х/ф «РОККИ» (16+)
4.15 Х/ф «РОККИ-2» (16+)

САНКТ-ПЕТЕРБУРГ

6.00, 7.00, 9.00, 10.00, 11.00, 13.00, 15.00, 17.00 Новости
6.05, 10.05 Полезная консультация (6+)
7.05 Д/с «Морские секреты» (12+)
7.30 М/ф «Два барашка» (0+)
7.35, 22.35, 1.20 Вектор успеха (12+)
7.45, 23.00 Культурная эволюция (16+)
8.00, 9.05 Хорошее Утро
11.15, 13.10, 1.30 Т/с «МИХАЙЛО ЛОМОНОСОВ» (12+)
14.15, 15.10 Д/с «Тайны наркомов» (16+)
15.05, 17.15, 22.30, 1.15 Новости спорта
16.00 Партбюро
17.20 Бизнес-Петербург
17.30 Районы. Кварталы (тележурнал) (16+)
18.00 Петербургский дневник
19.00 Т/с «ЛИЛЛЕХАММЕР» (16+)
20.45, 22.45 Малые родины большого Петербурга (6+)
21.00 Проект 2015
22.00, 0.50 Новости. Итоги дня
23.15 Х/ф «ПРОХИНДИАДА, ИЛИ БЕГ НА МЕСТЕ» (16+)
5.45 М/с «Зверята» (6+)

ОТР ОБЩЕСТВЕННОЕ ТЕЛЕВИДЕНИЕ РОССИИ

5.00, 12.05, 22.00 Большая страна. Люди (12+)
5.55, 13.20 уДачные советы (12+)
6.05, 10.05, 21.05 Прав!Да? (12+)
7.00 М/ф Мультфильмы
7.20, 11.05, 14.05 Календарь (12+)
8.15, 15.15, 22.50 Т/с «ИМПЕРИЯ ПОД УДАРОМ» (12+)
10.00, 11.00, 12.00, 13.00, 14.00, 15.00, 21.00 Новости
13.30 Фигура речи (12+)
17.00, 1.45 ОТРажение (12+)
0.30 Культурный обмен с Сергеем Николаевичем (12+)
1.15 Д/ф «Белая роза. Последователи» (12+)

ПЕРВЫЙ КАНАЛ

5.00 Телеканал Доброе утро
9.00 Новости
9.20 Контрольная закупка
9.50 Жить здорово! (12+)
10.55 Модный приговор
12.00, 15.00 Новости с субтитрами
12.15 Наедине со всеми (16+)
13.20, 15.15 Время покажет (16+)
16.00 Мужское / Женское (16+)
17.00 Жди меня
18.00 Вечерние новости с субтитрами
18.45 Человек и закон с Алексеем Пимановым (16+)
19.50 Поле чудес (16+)
21.00 Время
21.30 Премьера. Победитель
23.10 Вечерний Ургант (16+)
23.55 Т/с «ФАРГО». НОВЫЙ СЕЗОН. «ГОРОДСКИЕ ПИЖОНЫ» (18+)
0.50 Х/ф «ЗНАЧИТ, ВОЙНА!» (16+)
2.40 Х/ф «ГИД ДЛЯ ЗАМУЖНЕЙ ЖЕНЩИНЫ» (12+)
4.30 Модный приговор

РОССИЯ 1

5.00, 9.15 Утро России
5.07, 5.35, 6.07, 6.35, 7.07, 7.35, 8.07, 8.35, 11.40, 14.40, 17.20, 20.45 Вести. Местное время. Санкт-Петербург
9.00, 11.00, 14.00, 17.00, 20.00 Вести
9.55 О самом главном (12+)
11.55 Т/с «СКЛИФОСОВСКИЙ» (12+)
14.55 Т/с «ТАЙНЫ СЛЕДСТВИЯ» (12+)
17.40 Прямой эфир (16+)
18.50 60 минут (12+)
21.00 Петросян-шоу (16+)
23.15 Х/ф «ОДНАЖДЫ ПРЕСТУПИВ ЧЕРТУ» (12+)
1.10 Х/ф «ОБРАТНЫЙ ПУТЬ» (12+)
3.25 Т/с «ГЮЛЬЧАТАЙ» (12+)

ТВ ЦЕНТР

6.00 Настроение
8.00 Х/ф «ТАМОЖНЯ» (12+)
9.30, 11.50, 15.00 Т/с «ЛЮБОПЫТНАЯ ВАРВАРА-2» (12+)
11.30, 14.30, 22.00 События
14.50 Город новостей
17.35 Х/ф «ЛЮБОВЬ СО ВСЕМИ ОСТАНОВКАМИ» (12+)
19.30 В центре событий с Анной Прохоровой
20.40 Красный проект (16+)
22.30 Приют комедиантов (12+)
0.25 Д/ф «Вячеслав Малежик. Ещё раз!» (6+)
1.35 Т/с «УМНИК» (16+)
5.20 Петровка, 38 (16+)

НТВ

5.00, 6.05 Т/с «ДОРОЖНЫЙ ПАТРУЛЬ» (16+)
6.00, 10.00, 13.00, 16.00, 19.00 Сегодня
7.00 Деловое утро НТВ (12+)
9.00 Т/с «МУХТАР. НОВЫЙ СЛЕД» (16+)
10.20 Т/с «ЛЕСНИК» (16+)
12.00 Суд присяжных (16+)
13.25 Обзор. Чрезвычайное происшествие
14.00, 1.35 Место встречи
16.15, 19.20 Сегодня в Санкт-Петербурге
16.30 Т/с «УЛИЦЫ РАЗБИТЫХ ФОНАРЕЙ» (16+)
18.30 ЧП. Расследование (16+)
19.40 Т/с «МОРСКИЕ ДЬЯВОЛЫ. СМЕРЧ. СУДЬБЫ» (16+)
21.30 Т/с «ПРОПАВШИЙ БЕЗ ВЕСТИ. ВТОРОЕ ДЫХАНИЕ» (16+)
3.30 Поедем, поедим! (0+)
4.00 Т/с «ДОЗНАВАТЕЛЬ» (16+)

РОССИЯ К

6.30 Евроньюс
10.00, 19.30, 23.30 Новости культуры
10.15 Д/ф «Душа Петербурга»
11.15 Т/с «КОЛОМБО»
12.55 Д/ф «Анатолий Мариенгоф. Когда погасли маяки»
13.35 Письма из провинции
14.05 Д/ф «Как видеоигры влияют на нашу жизнь?»
15.00 Новости культуры Санкт-Петербург
15.10 Коллекция Евгения Марголита
16.55 Д/ф «Чингисхан»
17.05 Билет в Большой
17.45 Энигма
18.30 Звезды фортепианного искусства
19.45, 1.55 Искатели
20.30 Д/ф «Александр Калягин…et cetera…»
21.10 Х/ф «ПРОХИНДИАДА, ИЛИ БЕГ НА МЕСТЕ»
22.35 Линия жизни
23.45 Худсовет
23.50 Культ кино с Кириллом Разлоговым (16+)
1.40 М/ф «Мультфильмы для взрослых»
2.40 Д/ф «Горный парк Вильгельмсхёэ в Касселе, Германия. Между иллюзией и реальностью»

ДОМАШНИЙ

6.30, 5.30 Жить вкусно с Джейми Оливером (16+)
7.30, 23.45, 5.10 6 кадров (16+)
7.50 По делам несовершеннолетних (16+)
10.50 Т/с «ЖЕНА ОФИЦЕРА» (16+)
18.00, 22.45 Т/с «ПРОВОДНИЦА» (16+)
19.00 Х/ф «ИСПЫТАНИЕ ВЕРНОСТЬЮ» (16+)
0.30 Х/ф «КАРНАВАЛ» (16+)
3.30 Х/ф «ВОСКРЕСНЫЙ ПАПА» (16+)

ТНТ

7.00, 7.30 Агенты 003 (16+)
8.00 Подставь, если сможешь (16+)
9.00 Дом-2. Lite (16+)
10.30 Дом-2. Остров любви (16+)
11.30, 12.00, 12.30, 13.00, 13.30, 14.00, 14.30, 15.00, 15.30, 16.00, 16.30, 17.00, 17.30, 18.00, 18.30, 19.00, 19.30 Т/с «ИНТЕРНЫ» (16+)
20.00 Импровизация (16+)
21.00 Комеди Клаб (16+)
22.00 Открытый микрофон (16+)
23.00 Дом-2. Город любви (16+)
0.00 Дом-2. После заката (16+)
1.00 Такое кино! (16+)
1.30 Х/ф «АРБУЗНЫЕ КОРКИ» (18+)
3.15 Т/с «V-ВИЗИТЕРЫ» (16+)
4.05 Т/с «ЛОТЕРЕЯ» (16+)
4.55 Т/с «ПОСЛЕДНИЙ КОРАБЛЬ» (16+)
6.00 Т/с «ВЕРОНИКА МАРС» (16+)

СТС

6.00 М/с «Смешарики» (0+)
6.10 М/с «Марин и его друзья. Подводные истории» (0+)
6.25 М/с «Семейка Крудс. Начало» (6+)
6.55 М/с Премьера! «Лига WatchCar. Битвы чемпионов» (6+)
7.25 М/с «Три кота» (0+)
7.40 М/с «Драконы. Гонки по краю» (6+)
8.30 М/с Премьера! «Семейка Крудс. Начало» (6+)
9.00, 19.00 Уральские пельмени (16+)
9.30, 19.30 Шоу Уральских пельменей (16+)
10.20 Х/ф «ПЯТНИЦА» (16+)
12.00 Т/с «КУХНЯ» (12+)
14.00 Т/с «ВОСЬМИДЕСЯТЫЕ» (12+)
16.00 Т/с «ВОРОНИНЫ» (16+)
21.00 Х/ф «ПРЕДЛОЖЕНИЕ» (16+)
23.05 Х/ф «ОЧЕНЬ СТРАШНОЕ КИНО» (16+)

0.40 Х/ф «МИЛЫЕ КОСТИ» (16+)
3.05 Х/ф «РАЗВОД ПО-АМЕРИКАНСКИ» (16+)
5.05 Ералаш (0+)
5.35 Музыка на СТС (16+)

ТВ-3

6.00 М/ф Мультфильмы (0+)
9.30, 10.00, 17.30 Д/с «Слепая» (12+)
10.30, 11.00, 16.00, 16.30, 17.00 Д/с «Гадалка» (12+)
11.30, 12.30 Не ври мне! (12+)
13.30, 14.00, 14.30 Д/с «Охотники за привидениями» (16+)
15.00 Мистические истории. Знаки судьбы (16+)
18.00 Дневник экстрасенса с Татьяной Лариной (12+)
19.00 Человек-невидимка (12+)
20.00 Х/ф «ЧАРЛИ И ШОКОЛАДНАЯ ФАБРИКА» (12+)
22.15 Х/ф «ДЕВЯТЫЕ ВРАТА» (16+)
0.45 Х/ф «ЗОЛОТО ДУРАКОВ» (16+)
3.00, 4.00, 5.00 Д/с «Тайные знаки» (12+)

ЗВЕЗДА

6.00 Специальный репортаж (12+)
6.35 Д/ф «Прекрасный полк» (12+)
7.35, 9.15, 10.05 Х/ф «КЛУБ САМОУБИЙЦ, ИЛИ ПРИКЛЮЧЕНИЯ ТИТУЛОВАННОЙ ОСОБЫ»
9.00, 13.00, 18.00, 23.00 Новости дня
10.00, 14.00 Военные новости
12.00, 13.15 Х/ф «ЗАЙЧИК»
14.05 Х/ф «ЛОВУШКА ДЛЯ ОДИНОКОГО МУЖЧИНЫ» (16+)
16.00 Х/ф «СЛЕДСТВИЕМ УСТАНОВЛЕНО» (6+)
18.40 Х/ф «ЧУЖАЯ РОДНЯ»
20.40 Х/ф «ЖИВИТЕ В РАДОСТИ»
22.15, 23.15 Х/ф «КЛАССИК» (12+)
0.35 Х/ф «ДЕЛО ДЛЯ НАСТОЯЩИХ МУЖЧИН» (12+)
2.00 Х/ф «ПЕРЕПРАВА» (12+)

ПЯТЫЙ КАНАЛ

5.00, 6.00, 9.00, 17.00 Сейчас
5.10, 6.10 Х/ф «ПИТЕР FM» (12+)
7.00, 7.45 Информационный выпуск (12+)
7.10, 7.55 Прогноз погоды (6+)
7.15 Регион (12+)
8.00 Утро на 5
9.30, 10.25, 11.20, 12.15, 13.15, 14.05, 15.05, 16.00 Т/с «ЧУДОТВОРЕЦ» (16+)
17.30, 18.20, 19.05, 20.00, 20.50, 21.40, 22.30, 23.20, 0.05 Т/с «СЛЕД» (16+)
1.00, 1.25, 1.55, 2.25, 2.55, 3.25, 3.55, 4.25 Т/с «ДЕТЕКТИВЫ» (16+)

РЕН ТВ

5.00 Территория заблуждений с Игорем Прокопенко (16+)
6.00, 9.00 Документальный проект (16+)
7.00 С бодрым утром! (16+)
8.30, 12.30, 16.30, 19.30 Новости (16+)
12.00, 16.00, 19.00 Информационная программа 112 (16+)
13.00 Званый ужин (16+)
14.00 Х/ф «СКВОЗНЫЕ РАНЕНИЯ» (16+)
17.00 Тайны Чапман (16+)
18.00 Самые шокирующие гипотезы (16+)
20.00 Документальный спецпроект (16+)
22.00 Смотреть всем! (16+)
23.00 Х/ф «АПОКАЛИПСИС» (16+)
1.30 Х/ф «ВОЛКОДАВ» (16+)
4.10 Х/ф «КОРОЛЕВА ПРОКЛЯТЫХ» (16+)

МАТЧ ТВ

6.30 Д/с «Вся правда про...» (12+)
7.00, 7.25, 8.55, 11.00, 11.35, 15.00, 18.20, 21.30 Новости
7.05 Зарядка ГТО (0+)
7.30, 11.45, 15.05, 18.30, 23.00 Все на Матч!
9.00 Х/ф «ГРОГГИ» (16+)
11.05 Д/с «Жестокий спорт» (16+)
12.15 Год Спартака. Специальный обзор (12+)
13.15 Смешанные единоборства. Fight Nights. В. Галиев - Д. Брандао. Трансляция из Екатеринбурга (16+)
15.50 Д/с «Звёзды Премьер-лиги» (12+)
16.20 Х/ф «МОЛОДОЙ МАСТЕР» (12+)
19.10 Баскетбол. ЦСКА - Локомотив-Кубань (Краснодар). Единая лига ВТБ. 1/2 финала. Прямая трансляция
21.40 Д/с «Несвободное падение» (16+)
22.40 Специальный репортаж (12+)
23.50 Д/с «Битва умов» (12+)
2.30 Д/ф «Большая история большого Востока» (16+)
4.30 Профессиональный бокс. А. Чеботарёв - Д. Ваньони. И. Чаниев - Ф. Папазов. Бой за титулы IBO и IBF Inter-Continental в лёгком весе. Трансляция из Латвии (16+)

САНКТ-ПЕТЕРБУРГ

6.00, 7.00, 9.00, 10.00, 11.00, 13.00, 15.00, 17.00 Новости
6.05, 10.05 Полезная консультация (6+)
7.05 Д/с «Морские секреты» (12+)
7.30 М/ф «Шляпная теория» (0+)
7.35 Вектор успеха (12+)
7.45, 23.00 Культурная эволюция (16+)
8.00, 9.05 Хорошее Утро
11.15, 13.40, 15.10 Т/с «МИХАЙЛО ЛОМОНОСОВ» (12+)
13.10 Промышленный клуб (12+)
15.05, 17.15 Новости спорта
16.40 Морские вести (0+)
17.20 Бизнес-Петербург
17.30 Районы. Кварталы (тележурнал) (16+)
18.00 Д/с «Это город Ленинград» (12+)
18.45, 23.15 Малые родины большого Петербурга (6+)
19.00 Шут Балакирев (16+)
22.00 Пульс города (6+)
23.30, 2.40 Окно в кино (16+)
23.40 Х/ф «ТАБАЧНЫЙ КАПИТАН» (16+)
1.10 Цирк Солнца: Варекай (6+)
2.55 Д/ф «Живая история» (12+)
5.20 М/с «Зверята» (6+)

ОТР ОБЩЕСТВЕННОЕ ТЕЛЕВИДЕНИЕ РОССИИ

5.00, 12.05 Большая страна. Открытие (12+)
5.35 М/ф «Волшебное кольцо»
5.55 уДачные советы (12+)
6.10, 10.05, 21.05 Культурный обмен с Сергеем Николаевичем (12+)
7.00 М/ф Мультфильмы
7.20, 11.05, 14.05 Календарь (12+)
8.15, 15.15, 21.50 Х/ф «КОНТРАБАНДА» (12+)
9.35, 16.35 М/ф «Пес в сапогах»
10.00, 11.00, 12.00, 13.00, 14.00, 15.00, 21.00 Новости
10.45, 1.30 М/ф «Ёжик в тумане»
12.45 М/ф «Брэк»
13.20, 23.15 За дело! (12+)
17.00, 1.45 ОТРажение (12+)
23.55 Х/ф «НАВАЖДЕНИЕ» (12+)

ПЕРВЫЙ КАНАЛ

5.40, 6.10 Х/ф «СОТРУДНИК ЧК» (12+)
6.00 Новости
8.00 Играй, гармонь любимая!
8.45 М/с «Смешарики. Новые приключения»
9.00 Умницы и умники (12+)
9.45 Слово пастыря
10.00, 12.00 Новости с субтитрами
10.15 Д/ф Премьера. «Петр Лещенко. Мое последнее танго» (12+)
11.20 Смак (12+)
12.15 Идеальный ремонт
13.10 На 10 лет моложе (16+)
14.00 Премьера. Вокруг смеха
15.45 Д/ф Премьера. «За дона Педро!» К 75-летию Александра Калягина (12+)
16.50 Кто хочет стать миллионером? с Дмитрием Дибровым
18.00 Вечерние новости с субтитрами
18.15 Точь-в-точь (16+)
21.00 Время
21.20 Сегодня вечером с Андреем Малаховым (16+)
23.00 Х/ф «ЛЮСИ» (18+)
0.40 Х/ф «ЛЮБИТЕЛИ ИСТОРИИ» (16+)
2.45 Х/ф «ПРИКЛЮЧЕНИЯ ХИТРОУМНОГО БРАТА ШЕРЛОКА ХОЛМСА» (16+)
4.30 Модный приговор
5.30 Контрольная закупка

РОССИЯ 1

5.15 Х/ф «ОДИН СУНДУК НА ДВОИХ» (12+)
7.10 Живые истории
8.00, 11.00, 14.00 Вести
8.20 Закон есть закон. Подмена
8.50 Гражданское общество
9.20 Сто к одному
10.10 Пятеро на одного
11.20 Вести. Местное время. Санкт-Петербург
11.40 Измайловский парк. Большой юмористический концерт (16+)
14.20 Х/ф «ЖИЗНЬ БЕЗ ВЕРЫ» (12+)
16.20 Золото нации
18.00 Субботний вечер
20.00 Вести в субботу
21.00 Х/ф «КОРОЛЕВА «МАРГО» (12+)
0.55 Х/ф «ОСКОЛКИ ХРУСТАЛЬНОЙ ТУФЕЛЬКИ» (12+)
2.55 Т/с «МАРШ ТУРЕЦКОГО» (12+)

ТВ ЦЕНТР

5.35 Марш-бросок (12+)
6.05 АБВГДейка
6.35 Х/ф «БЕЗОТЦОВЩИНА» (12+)
8.30 Православная энциклопедия (6+)
8.55 Х/ф «ЛЮБОВЬ СО ВСЕМИ ОСТАНОВКАМИ» (12+)
10.50, 11.45 Х/ф «СУМКА ИНКАССАТОРА» (12+)
11.30, 14.30, 23.40 События
12.55, 14.45 Х/ф «ЖЕНА НАПРОКАТ» (12+)
17.05 Х/ф «ЖЕНЩИНА В БЕДЕ-4» (12+)
21.00 Постскриптум с Алексеем Пушковым
22.10 Право знать! (16+)
23.55 Право голоса (16+)
3.05 Иран. Своя игра. Спецрепортаж (16+)
3.35 Т/с «ИНСПЕКТОР МОРС» (16+)
5.40 Д/с «Обложка» (16+)

НТВ

5.00 Их нравы (0+)
5.40 Звезды сошлись (16+)
7.25 Смотр (0+)
8.00, 10.00, 16.00 Сегодня
8.20 Устами младенца (0+)
9.00 Готовим с Алексеем Зиминым (0+)
9.25 Умный дом (0+)
10.20 Главная дорога (16+)
11.00 Еда живая и мёртвая (12+)
12.00 Квартирный вопрос (0+)
13.05 Двойные стандарты. Тут вам не там! (16+)
14.05 Битва шефов (12+)
15.05 Своя игра (0+)
16.20 Однажды... (16+)
17.00 Секрет на миллион (16+)
19.00 Центральное телевидение с Вадимом Такменевым
20.00 Ты супер! (6+)
22.30 Ты не поверишь! (16+)
23.30 Международная пилорама с Тиграном Кеосаяном (16+)
0.30 Х/ф «ХОЛОДНОЕ БЛЮДО» (16+)
2.20 Симфони'А-Студио (12+)
4.00 Т/с «ДОЗНАВАТЕЛЬ» (16+)

РОССИЯ К

6.30 Евроньюс
10.00 Библейский сюжет
10.35 Х/ф «ПРОХИНДИАДА, ИЛИ БЕГ НА МЕСТЕ»
12.00 Д/ф «Николай Пржевальский. Экспедиция длиною в жизнь»
13.00 Д/с «На этой неделе... 100 лет назад. Нефронтовые заметки»
13.30 Д/ф «Отшельники реки Пры»
14.10 Д/с «Мифы Древней Греции»
14.35 Х/ф «УДИВИТЕЛЬНАЯ МИССИС ХОЛЛИДЕЙ»
16.15 Больше, чем любовь
17.00 Новости культуры с Владиславом Флярковским
17.30 Д/с «Предки наших предков»
18.10 Романтика романса
19.00 Д/ф «Марк Бернес: я расскажу Вам песню»
19.40 Х/ф «ДЕЛО №306»
21.00 Агора
22.00 III Международный конкурс молодых оперных режиссеров Нано-Опера. Трансляция из театра Геликон-опера
0.25 Х/ф «МОЯ ЛЮБОВЬ»
1.40 М/ф «Ёжик в тумане»
1.55 Д/ф «Ох уж эти милые животные!»
2.50 Д/ф «Гиппократ»

ДОМАШНИЙ

6.30, 5.30 Жить вкусно с Джейми Оливером (16+)
7.30, 23.45, 4.50 6 кадров (16+)
8.10 Х/ф «ПРО ЛЮБОFF» (16+)
10.25 Х/ф «БЕЛАЯ ВОРОНА» (16+)
14.05 Х/ф «БАБУШКА НА СНОСЯХ» (16+)
18.00, 22.45 Д/с «Астрология. Тайные знаки» (16+)
19.00 Т/с «ВЕЛИКОЛЕПНЫЙ ВЕК. ИМПЕРИЯ КЁСЕМ» (16+)
0.30 Х/ф «МОЯ МАМА - СНЕГУРОЧКА» (16+)
2.15 Х/ф «ТРИЖДЫ О ЛЮБВИ» (16+)
4.00 Т/с «ДОКТОР ХАУС» (16+)

ТНТ

7.00 Вот такое утро (16+)
7.30, 8.00, 8.30 ТНТ. MIX (16+)
9.00 Агенты 003 (16+)
9.30 Дом-2. Lite (16+)
10.30 Дом-2. Остров любви (16+)
11.30 Школа ремонта (12+)
12.30, 19.00, 19.30, 20.00 Экстрасенсы ведут расследование (16+)
14.00, 14.30, 15.00, 15.30, 16.00 Т/с «УНИВЕР» (16+)
16.35 Х/ф «300 СПАРТАНЦЕВ» (16+)
21.30 Холостяк (16+)
23.00 Дом-2. Город любви (16+)
0.00 Дом-2. После заката (16+)
1.00 Х/ф «ТРЕНИРОВОЧНЫЙ ДЕНЬ» (16+)
3.25 Т/с «V-ВИЗИТЕРЫ» (16+)
4.15 Т/с «ПОСЛЕДНИЙ КОРАБЛЬ» (16+)
5.05 Т/с «НИЖНИЙ ЭТАЖ» (12+)
6.00 Т/с «ВЕРОНИКА МАРС» (16+)

СТС

6.00 М/с «Смешарики» (0+)
7.00 М/с «Семейка Крудс. Начало» (6+)
7.25 М/с «Драконы. Гонки по краю» (6+)
7.50 М/с «Три кота» (0+)
8.05 М/с Премьера! «Да здравствует король Джулиан!» (6+)
9.30 Премьера! ПроСТО кухня (12+)
10.30 Успеть за 24 часа (16+)
11.25, 3.50 Х/ф «ВОЗВРАЩЕНИЕ В ГОЛУБУЮ ЛАГУНУ» (12+)
13.25 Х/ф «СЕРДЦЕЕДКИ» (16+)
15.50 Уральские пельмени (16+)

16.55 Х/ф «ПРЕДЛОЖЕНИЕ» (16+)
19.00 Взвешенные люди (12+)
21.00 Х/ф «ЧЕРЕПАШКИ-НИНДЗЯ» (16+)
22.55 Х/ф «ОЧЕНЬ СТРАШНОЕ КИНО-2» (16+)
0.25 Х/ф «СЛИШКОМ КРУТА ДЛЯ ТЕБЯ» (16+)
2.20 Х/ф «ОДЕРЖИМАЯ» (18+)
5.45 Музыка на СТС (16+)

ТВ-3

6.00, 5.45 М/ф Мультфильмы (0+)
9.30 Школа доктора Комаровского (12+)
10.00 О здоровье: Понарошку и всерьез (12+)
10.30 Погоня за вкусом (12+)
11.30, 12.30, 13.30, 14.15, 15.15, 16.15, 17.00, 18.00 Т/с «НЕИЗВЕСТНЫЙ» (16+)
19.00 Х/ф «ЗОЛОТОЙ КОМПАС» (12+)
21.00 Х/ф «МРАЧНЫЕ ТЕНИ» (12+)
23.15 Х/ф «ДОЛГИЙ ПОЦЕЛУЙ НА НОЧЬ» (16+)
1.30 Х/ф «ПОХИЩЕННАЯ» (16+)
3.30 Х/ф «ЖИЗНЬ, КАК ОНА ЕСТЬ» (12+)

ЗВЕЗДА

6.00 М/ф Мультфильмы
7.05 Х/ф «ШКОЛЬНЫЙ ВАЛЬС» (12+)
9.00, 13.00, 18.00, 22.00 Новости дня
9.15 Легенды цирка с Эдгардом Запашным (6+)
9.40 Последний день (12+)
10.30 Не факт! (6+)
11.00 Д/с «Загадки века с Сергеем Медведевым» (12+)
11.50 Улика из прошлого (16+)
12.35 Теория заговора (12+)
13.15 Д/с «Секретная папка» (12+)
14.00, 18.25, 22.20 Т/с «РОЖДЕННАЯ РЕВОЛЮЦИЕЙ» (6+)
18.10 Задело!
0.05 Х/ф «ЖИВИ И ПОМНИ» (12+)
2.15 Х/ф «ДОЖИТЬ ДО РАССВЕТА»
3.50 Х/ф «АВАРИЯ»

ПЯТЫЙ КАНАЛ

5.00, 8.00 М/ф «Мультфильмы» (0+)
7.00 Информационный выпуск. Новости культуры (12+)
7.10, 7.55 Прогноз погоды (6+)
7.15 Дом культуры (12+)
7.40 Атмосфера (12+)
9.00, 0.00 Сейчас
9.15, 10.05, 10.50, 11.40, 12.30, 13.20, 14.05, 14.55, 15.45, 16.35, 17.25, 18.15, 19.00, 19.55, 20.45, 21.35, 22.25, 23.10 Т/с «СЛЕД» (16+)
0.30 Х/ф «ПИТЕР FM» (12+)
2.10, 3.05, 4.00, 4.50, 5.40, 6.25 Т/с «ЧУДОТВОРЕЦ» (16+)

РЕН ТВ

5.00 Х/ф «КОРОЛЕВА ПРОКЛЯТЫХ» (16+)
6.10, 17.00, 3.00 Территория заблуждений с Игорем Прокопенко (16+)
8.00 Х/ф «ДЕЙСТВУЙ, СЕСТРА!» (12+)
9.55 Минтранс (16+)
10.40 Ремонт по-честному (16+)
11.20 Самая полезная программа (16+)
12.25, 12.35, 16.35 Военная тайна с Игорем Прокопенко (16+)
12.30, 16.30 Новости (16+)
19.00 Засекреченные списки (16+)
21.00 Х/ф «НЕУДЕРЖИМЫЕ» (16+)
22.50 Х/ф «НЕУДЕРЖИМЫЕ-2» (16+)
0.40 Х/ф «НЕУДЕРЖИМЫЕ-3» (16+)
4.20 Т/с «ЧЕРНЫЕ КОШКИ» (16+)

МАТЧ ТВ

6.30 Д/с «Вся правда про...» (12+)
7.00, 14.25, 16.25, 23.15 Все на Матч! (12+)
7.30 Диалоги о рыбалке (12+)
8.55 Д/ф «Гавриил Качалин. Тренер №1» (12+)
9.25 Х/ф «ПОЙМАЙ МЕНЯ, ЕСЛИ СМОЖЕШЬ» (12+)
11.25 Автоинспекция (12+)
11.55 Формула-1. Гран-при Монако. Свободная практика. Прямая трансляция
13.00 Спортивный репортёр (12+)
13.20 Д/ф «Шаг на татами» (16+)
13.50 Д/с «Драмы большого спорта» (16+)
14.20, 18.50 Новости
14.55 Формула-1. Гран-при Монако. Квалификация. Прямая трансляция
16.05 Специальный репортаж (12+)
16.55 Баскетбол. Зенит (Санкт-Петербург) - Химки. Единая лига ВТБ. 1/2 финала. Прямая трансляция
18.55 Все на футбол!
19.25 Футбол. Арсенал - Челси. Кубок Англии. Финал. Прямая трансляция
21.25 Футбол. Айнтрахт (Франкфурт) - Боруссия (Дортмунд). Кубок Германии. Финал. Прямая трансляция
0.00 Х/ф «БЕШЕНЫЙ БЫК» (16+)
2.30 Д/с «Высшая лига» (12+)
3.00, 4.30 Правила боя (16+)
3.20 Профессиональный бокс. Д. Лебедев - М. Гассиев. Бой за титулы чемпиона мира по версиям WBA и IBF в первом тяжёлом весе (16+)
4.50 Профессиональный бокс. Нокауты-2017 (16+)
5.50 Профессиональный бокс. Новые лица (16+)

САНКТ-ПЕТЕРБУРГ

6.00 Слово (16+)
6.15 Клуб Белый попугай (12+)
7.05 Х/ф «КОРИОЛАН» (12+)
8.35 Папа, мама, я - спортивная семья (0+)
9.35, 10.45, 12.25, 21.40 Малые родины большого Петербурга (6+)
9.50, 16.15, 18.55, 21.55 Д/ф «Неизведанный Петербург» (12+)
9.55 День города. Возложение цветов у памятника Петру I. Прямая трансляция
11.00 Пульс города (6+)
12.00 Культурная эволюция (16+)
12.10 Окно в кино (16+)
13.00, 19.00, 22.00 Новости
13.10 Выступление сводного хора на Исаакиевской площади (0+)
14.05 Х/ф «ЦАРЕВИЧ АЛЕКСЕЙ» (16+)
16.20 Весна песни - петербургская мелодия (12+)
19.15 Х/ф «ТАБАЧНЫЙ КАПИТАН» (16+)
20.50 Д/с «Это город Ленинград» (12+)
22.30 Театральная гостиная с Рудольфом Фурмановым (16+)
0.15 Шут Балакирев (16+)
3.05 Х/ф «ЖИЗНЬ ГАЛИЛЕЯ» (12+)
5.25 М/ф «Мультфильмы» (6+)

ОТР ОБЩЕСТВЕННОЕ ТЕЛЕВИДЕНИЕ РОССИИ

5.00, 14.10, 15.05, 21.40 Концерт группы На-На Прикинь, да?! (12+)
6.30 Д/ф «Хозяйка залива Счастья» (12+)
7.00 М/ф «Брэк»
7.10, 12.00 Большая наука (12+)
8.00 Служу Отчизне (12+)
8.30 Знак равенства (12+)
8.45 М/ф «Волшебное кольцо»
9.05 Х/ф «НЕДОПЁСОК НАПОЛЕОН III-Й» (12+)
10.10 Новости Совета Федерации (12+)
10.20 За дело! (12+)
11.00 Д/ф «Дом «Э» (12+)
11.30 Д/ф «Белая роза. Последователи» (12+)
13.00, 15.00, 19.00 Новости
13.05, 19.20 Большое интервью (12+)
13.30 Д/ф «Бремя еды» (12+)
15.45 Х/ф «УЗКИЙ МОСТ» (12+)
19.50 Х/ф «ПОРОДА» (12+)
23.15 Х/ф «БРЮНЕТ ВЕЧЕРНЕЙ ПОРОЙ» (12+)
0.30 Х/ф «ДОМ СОЛНЦА» (12+)
2.10 Киноправда?! (12+)
2.20 Х/ф «ИВАН ГРОЗНЫЙ» (12+)

ВОСКРЕСЕНЬЕ, 28 мая

№22
18 мая 2017

ПЕРВЫЙ КАНАЛ

6.00 Новости
6.10 Х/ф «ПРОЕКТ «АЛЬФА» (12+)
8.05 М/с «Смешарики. Пинкод»
8.25 Часовой (12+)
8.55 Здоровье (16+)
10.00, 12.00 Новости с субтитрами
10.15 Непутевые заметки с Дмитрием Крыловым (12+)
10.35 Пока все дома
11.25 Фазенда
12.15 Идеальный ремонт
13.15 Д/ф «Теория заговора» (16+)
14.10 Д/с Премьера. «Страна Советов. Забытые вожди» (16+)
18.30 Аффтар жжот (16+)
19.30 Премьера. Лучше всех!
21.00 Воскресное Время
22.30 Что? Где? Когда? Летняя серия игр
23.40 Тихий дом на Каннском кинофестивале (16+)
0.10 Х/ф «ИДЕАЛЬНЫЙ МУЖЧИНА» (16+)
2.10 Х/ф «КАК МАЙК»
4.05 Контрольная закупка

РОССИЯ 1

5.00 Х/ф «ОДИН СУНДУК НА ДВОИХ» (12+)
7.00 Мульт-утро
7.30 Сам себе режиссёр
8.20, 3.15 Смехопанорама Евгения Петросяна
8.50 Утренняя почта
9.30 Сто к одному
10.20 Вести. Санкт-Петербург. События недели
11.00, 14.00 Вести
11.20 Смеяться разрешается
13.10 Семейный альбом (12+)
14.20 Х/ф «ЖЕНА ПО СОВМЕСТИТЕЛЬСТВУ» (12+)
16.15 Х/ф «ЗАМОК НА ПЕСКЕ» (12+)
20.00 Вести недели
22.00 Воскресный вечер с Владимиром Соловьёвым (12+)
0.30 Д/ф «Храм»
1.25 Х/ф «ПЕРЕХВАТ»

ТВ ЦЕНТР

6.05 Х/ф «ДЕВИЧЬЯ ВЕСНА»
8.05 Фактор жизни (12+)
8.35 Х/ф «ВЗРОСЛЫЕ ДЕТИ» (6+)
10.05 Д/ф «Изношенное сердце Александра Демьяненко» (12+)
10.55 Барышня и кулинар (12+)
11.30, 0.15 События
11.45 Удачные песни. Весенний концерт (6+)
12.50 Х/ф «ПИРАТЫ XX ВЕКА» (12+)
14.30 Московская неделя
15.00 Задорнов больше, чем Задорнов (12+)
16.40 Х/ф «ЮРОЧКА» (12+)
20.35 Х/ф «ПОСЛЕДНИЙ ХОД КОРОЛЕВЫ» (12+)
0.30 Петровка, 38 (16+)
0.40 Х/ф «СУПЕРОГРАБЛЕНИЕ В МИЛАНЕ» (12+)
2.45 Т/с «ИНСПЕКТОР МОРС» (16+)
4.50 Д/ф «Юрий Григорович. Великий деспот» (12+)

НТВ

5.00, 2.05 Т/с «РУССКИЙ ДУБЛЬ» (16+)
7.00 Центральное телевидение (16+)
8.00, 10.00, 16.00 Сегодня
8.20 Лотерея Счастливое утро (0+)
9.25 Едим дома (0+)
10.20 Первая передача (16+)
11.05 Чудо техники (12+)
12.00 Дачный ответ (0+)
13.05 НашПотребНадзор (16+)
14.10 Поедем, поедим! (0+)
15.05 Своя игра (0+)
16.20 Следствие вели... (16+)
18.00 Новые русские сенсации (16+)
19.00 Итоги недели с Ирадой Зейналовой
20.10 Звезды сошлись (16+)
22.00 Х/ф «ПОГОНЯ ЗА ШЕДЕВРОМ» (16+)
0.00 Х/ф «ТРИО» (16+)
4.05 Т/с «ДОЗНАВАТЕЛЬ» (16+)

РОССИЯ К

6.30 Евроньюс
10.00 Обыкновенный концерт с Эдуардом Эфировым
10.35 Х/ф «ДЕЛО №306»
11.55 Легенды кино
12.20 Россия, любовь моя!
12.50 Кто там...
13.20 Д/ф «Ох уж эти милые животные!»
14.10 Д/с «Мифы Древней Греции»
14.40 Что делать?
15.25 Концерт государственного академического ансамбля Грузии Эрисиони в Государственном Кремлёвском дворце
16.55 Гении и злодеи
17.25 Библиотека приключений
17.40 Х/ф «ТАЙНА ОСТРОВА» БЭК-КАП»
19.10 Д/с «Пешком...»
19.35, 1.55 Искатели
20.25 Х/ф «СТАРОМОДНАЯ КОМЕДИЯ»
22.00 Ближний круг Тамары Синявской
22.55 Х/ф «ИУДА»
0.45 Д/ф «Отшельники реки Пры»
1.25 М/ф «Сказка сказок»
2.40 Д/ф «Укхаламба - Драконовы горы. Там, где живут заклинатели дождей»

ДОМАШНИЙ

6.30, 5.30 Жить вкусно с Джейми Оливером (16+)
7.30, 0.00, 5.05 6 кадров (16+)
7.55 Х/ф «КАРНАВАЛ» (16+)
10.55 Х/ф «ЛЮБОВНИЦА» (16+)
14.15 Х/ф «ИСПЫТАНИЕ ВЕРНОСТЬЮ» (16+)
18.00, 23.00 Д/с «Астрология. Тайные знаки» (16+)
19.00 Х/ф «БУДУ ВЕРНОЙ ЖЕНОЙ» (16+)
0.30 Х/ф «ЛАБИРИНТЫ ЛЮБВИ» (16+)
2.15 Х/ф «ВРЕМЯ ЖЕЛАНИЙ» (16+)
4.15 Т/с «ДОКТОР ХАУС» (16+)

ТНТ

7.00 Вот такое утро (16+)
7.30, 8.00, 8.30 ТНТ. MIX (16+)
9.00 Дом-2. Lite (16+)
10.00 Дом-2. Остров любви (16+)
11.00 Перезагрузка (16+)
12.00 Импровизация (16+)
13.00 Открытый микрофон (16+)
14.00 Однажды в России. Лучшее (16+)
14.45 Х/ф «300 СПАРТАНЦЕВ» (16+)
17.00 Х/ф «300 СПАРТАНЦЕВ: РАСЦВЕТ ИМПЕРИИ» (16+)
19.00, 19.30 Комеди Клаб (16+)
20.00 Где логика? (16+)
21.00 Однажды в России (16+)
22.00 Stand up (16+)
23.00 Дом-2. Город любви (16+)
0.00 Дом-2. После заката (16+)
1.00 Не спать! (16+)
2.00 Х/ф «ВИНОВАТЫ ЗВЕЗДЫ» (12+)
4.30 Т/с «V-ВИЗИТЕРЫ» (16+)
5.25 Т/с «ПОСЛЕДНИЙ КОРАБЛЬ» (16+)
6.15 Т/с «НИЖНИЙ ЭТАЖ» (12+)

СТС

6.00 М/с «Смешарики» (0+)
7.00 М/с «Да здравствует король Джулиан!» (6+)
7.50 М/с «Три кота» (0+)
8.05 М/с Премьера! «Да здравствует король Джулиан!» (6+)
9.00, 16.00 Уральские пельмени (16+)
9.30 Премьера! Мистер и миссис Z (12+)
10.00 Шоу Уральских пельменей (16+)
10.30 Взвешенные люди (12+)
12.25 М/ф «Облачно, возможны осадки в виде фрикаделек» (0+)
14.05 Х/ф «МАЙОР ПЕЙН» (0+)
16.45 Х/ф «ЧЕРЕПАШКИ-НИНДЗЯ» (16+)

18.40 Х/ф «ХЕЛЛБОЙ. ПАРЕНЬ ИЗ ПЕКЛА» (16+)
21.00 Х/ф «ХЕЛЛБОЙ-2. ЗОЛОТАЯ АРМИЯ» (16+)
23.15 Х/ф «ОЧЕНЬ СТРАШНОЕ КИНО-3» (16+)
0.50 Х/ф «РАЗВОД ПО-АМЕРИКАНСКИ» (16+)
2.50 Х/ф «ОЧЕНЬ СТРАШНОЕ КИНО» (16+)
4.25 Х/ф «ОЧЕНЬ СТРАШНОЕ КИНО-2» (16+)

ТВ-3

6.00, 8.30 М/ф Мультфильмы (0+)
6.30 О здоровье: Понарошку и всерьез (12+)
7.00 Погоня за вкусом (12+)
8.00 Школа доктора Комаровского (12+)
10.30, 11.15, 12.00 Т/с «ЭЛЕМЕНТАРНО» (16+)
12.45 Х/ф «ЗОЛОТОЙ КОМПАС» (12+)
14.45 Х/ф «МРАЧНЫЕ ТЕНИ» (12+)
16.45 Х/ф «ЧАРЛИ И ШОКОЛАДНАЯ ФАБРИКА» (12+)
19.00 Х/ф «ЗОЛОТО ДУРАКОВ» (16+)
21.15 Х/ф «1408» (16+)
23.15 Х/ф «ДЕВЯТЫЕ ВРАТА» (16+)
1.45 Х/ф «ДОЛГИЙ ПОЦЕЛУЙ НА НОЧЬ» (16+)
4.00 Х/ф «ПОХИЩЕННАЯ» (16+)

ЗВЕЗДА

6.00 Х/ф «Я СЛУЖУ НА ГРАНИЦЕ» (6+)
7.40 Х/ф «ПОГРАНИЧНЫЙ ПЕС АЛЫЙ»
9.00 Новости недели с Юрием Подкопаевым
9.25 Служу России
9.55 Военная приемка (6+)
10.45 Политический детектив (12+)
11.10 Код доступа (12+)
12.00 Специальный репортаж (12+)
12.25 Теория заговора (12+)
13.00 Новости дня
13.15 Д/с «Победоносцы» (6+)
13.45 Х/ф «КЛАССИК» (12+)
16.00 Х/ф «ТИХАЯ ЗАСТАВА» (16+)
18.00 Новости. Главное
18.45 Д/с «Легенды советского сыска» (16+)
20.20 Д/с «Незримый бой» (16+)
22.00 Прогнозы (12+)
22.45 Фетисов (12+)
23.35 Праздничный концерт ко Дню пограничника
0.40 Х/ф «ЛЮДИ В ОКЕАНЕ» (6+)
2.10 Х/ф «ЗАБУДЬТЕ СЛОВО «СМЕРТЬ» (6+)
3.50 Х/ф «ПЯТЕРО С НЕБА» (12+)

ПЯТЫЙ КАНАЛ

7.00 Эхо недели (12+)
7.30, 7.55 Прогноз погоды (6+)
7.35 Вестник православия (12+)
8.00, 8.15 Т/с «ЧУДОТВОРЕЦ» (16+)
9.05 М/ф «Маша и Медведь» (0+)
9.35 День ангела (0+)
10.00 Сейчас
10.10 Истории из будущего с Михаилом Ковальчуком (0+)
11.00 Д/ф «Лабиринты Григория Лепса...» (12+)
11.55, 12.50, 13.40, 14.20, 15.05, 15.55, 16.35, 17.15 Т/с «ЛЮТЫЙ» (16+)
18.00 Главное
20.00, 21.00, 22.00, 23.00, 0.00, 1.00, 2.00, 3.00 Т/с «МОРСКОЙ ПАТРУЛЬ» (16+)
4.00 Д/с «Агентство специальных расследований» (16+)

РЕН ТВ

5.00 Т/с «ЧЕРНЫЕ КОШКИ» (16+)
15.10 Х/ф «НЕУДЕРЖИМЫЕ» (16+)
17.00 Х/ф «НЕУДЕРЖИМЫЕ-2» (16+)
19.00 Х/ф «НЕУДЕРЖИМЫЕ-3» (16+)
21.15 Х/ф «ЗАЩИТНИК» (16+)
23.00 Добров в эфире (16+)
0.00 Концерт группы Depeche Mode Live in Berlin (16+)
2.40 Х/ф «ПОБЕГ» (16+)
4.00 Профилактика с 4.00 до 13.20

МАТЧ ТВ

6.30 Д/с «Вся правда про...» (12+)
7.00, 17.10, 20.00, 23.40 Все на Матч! (12+)
7.25 Х/ф «МОЛОДОЙ МАСТЕР» (12+)
9.25 Комментаторы. Георгий Черданцев (12+)
9.45 Футбол. Ювентус (Италия) - Милан (Италия). Лига чемпионов-2002-2003. Финал (0+)
12.50, 21.20 Специальный репортаж (12+)
13.10 Д/ф «Шаг на татами» (16+)
13.40 Д/с «Несвободное падение» (16+)
14.40 Формула-1. Гран-при Монако. Прямая трансляция
17.05, 19.55 Новости
17.55 Футбол. Стыковые матчи. Прямая трансляция
20.50 Автоинспекция (12+)
21.40 Футбол. Рома - Дженоа. Чемпионат Италии. Прямая трансляция
0.10 Смешанные единоборства. UFC. А. Густафссон - Г. Тейшейра. Трансляция из Швеции (16+)
2.10 Баскетбол. ЦСКА - Локомотив-Кубань (Краснодар). Единая лига ВТБ. 1/2 финала (0+)
4.10 Формула-1. Гран-при Монако (0+)

САНКТ-ПЕТЕРБУРГ

6.00 Х/ф «ДЕНЬ НА ДВОИХ» (12+)
8.05 Слово (16+)
8.25 Т/с «ТАЙНА АРМАНА» (12+)
9.45 Телезнайки (6+)
10.00, 16.35 Папа, мама, я - спортивная семья (0+)
11.00 Х/ф «Я СЛУЖУ НА ГРАНИЦЕ» (12+)
12.30 Х/ф «ГРАНИТНЫЕ ОСТРОВА» (12+)
14.00 Д/ф «Живая история» (12+)
14.50 Х/ф «ПИКОВАЯ ДАМА» (16+)
17.35 Х/ф «ПРОХИНДИАДА, ИЛИ БЕГ НА МЕСТЕ» (16+)
19.00 Праздничный концерт Петербург Андрея Петрова. Прямая трансляция
21.00 Х/ф «ЦАРЕВИЧ АЛЕКСЕЙ» (16+)
23.00 Х/ф «ДЕНЬ ПОЛНОЛУНИЯ» (16+)
0.30 Т/с «ОБРАТНЫЙ ОТСЧЕТ» (16+)
4.30 Цирк Солнца: Варекай (6+)

ОТР ОБЩЕСТВЕННОЕ ТЕЛЕВИДЕНИЕ РОССИИ

5.20 Д/ф «Бремя еды» (12+)
6.05 Служу Отчизне (12+)
7.30 Х/ф «КОНТРАБАНДА» (12+)
8.00 От прав к возможностям (12+)
8.25 Х/ф «ПОРОДА» (12+)
10.10 Культурный обмен с Сергеем Николаевичем (12+)
11.00, 23.40 Д/ф «Хозяйка залива Счастья» (12+)
11.30, 18.30, 0.10 Вспомнить всё (12+)
12.00 Д/ф «Граница. Россия, которая есть» (12+)
12.45 М/ф «Ёжик в тумане»
13.00, 15.00 Новости
13.05 Х/ф «НЕДОПЁСОК НАПОЛЕОН III-Й» (12+)
14.10 М/ф «Волшебное кольцо»
14.30 Гамбургский счет (12+)
15.05 Киноправда?! (12+)
15.15 Х/ф «ИВАН ГРОЗНЫЙ» (12+)
18.15 М/ф «Брэк»
19.00, 23.00 ОТРажение недели
19.40 Х/ф «ДОМ СОЛНЦА» (12+)
21.20 Х/ф «НАВАЖДЕНИЕ» (12+)
0.35 За дело! (12+)

Картины и судьбы войны

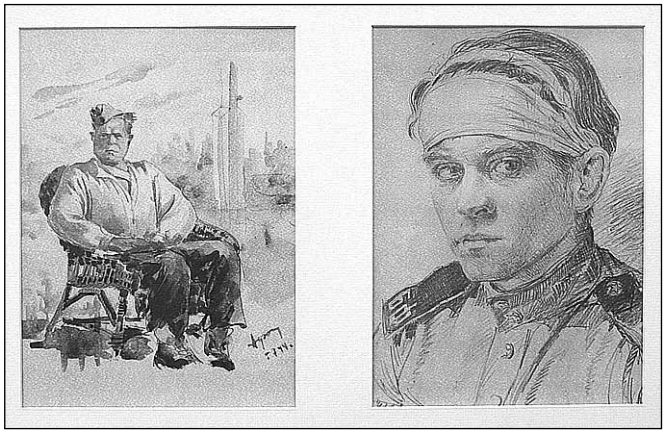

Работы Павла Афонина, созданные на фронте (1943, 1944)

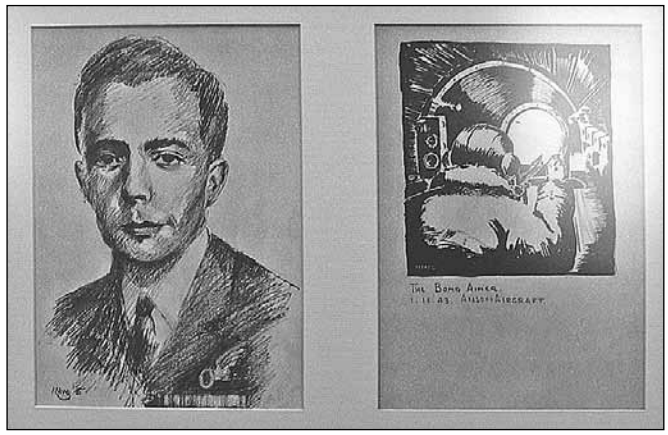

Работы Теда Миллигана, созданные в плену (1943, 1944)

Необычная выставка двух художников — участников Второй мировой войны открылась в Санкт-Петербургском государственном архитектурно-строительном университете. На ней представлены графические работы заслуженного архитектора РФ Павла Ивановича Афонина и известного архитектурного иллюстратора Эдварда Артура (Теда) Миллигана, запечатлевших свои наблюдения военного времени. Выставка проходит в рамках официального года науки и образования России и Великобритании, а ее открытие приурочено к 72-летию Великой Победы и 185-летнему юбилею СПбГАСУ.

Эти бесценные рисунки — документы и свидетели

На выставке «Две перспективы: рисунки архитекторов — ветеранов II мировой войны из России и Великобритании» представлена лишь незначительная часть личного художественного архива Павла Афонина и Эдварда Миллигана, созданного ими как в годы войны, так и в мирное время.

Судьбы этих двух художников во многом похожи. Они родились с разницей всего лишь в один год, оба с детства любили рисовать и мечтали стать архитекторами, а когда им исполнилось всего по 20 лет, были призваны на фронт, чтобы бороться с нацизмом.

Они так и не познакомились лично, хотя пути Павла и Теда разминулись буквально на пару дней на подходе к Берлину, когда отступающие немецкие войска руками военнопленных, среди которых был и Тед Миллиган, взрывали мосты. А идущий следом Павел Афонин вместе с другими бойцами Красной армии эти переправы восстанавливал.

Оба умерли летом 2011 года. А теперь их пути пересеклись на выставке в Петербурге.

«Этот труд, эти рисунки — подвиг художников, которые воевали и творили, — уверен Всеволод Владимирович Инчик, ветеран Великой Отечественной войны, профессор кафедры химии и директор Музея истории петербургского кирпича в СПбГАСУ. — Нужно поблагодарить и тех, кто сохранил для выставки этот материал, который обладает особой энергией, передающей дух войны, правдивость тех событий. Эти картины — лики великих людей, которые отдали свою кровь или жизнь, и заслуживают того, чтобы быть представленными более широко».

Пути художников при жизни не пересеклись

В июне 1941 года Павел Афонин закончил третий курс МАРХИ (Московского архитектурного института). Когда началась война, он в числе других студентов маскировал памятники архитектуры от авиаударов. Прошел ускоренный курс обучения в Военно-инженерной академии им. Куйбышева и был отправлен на Калининский фронт в состав 17-й отдельной штурмовой инженерно-саперной бригады. Он участвовал в освобождении Ленинграда и Выборга, Эстонии и Польши, а также в форсировании Одера и взятии Берлина.

Павел за годы войны создал более 200 рисунков. Он рисовал везде, как только появлялась такая возможность — в окопах, в землянках, на привале. Большая серия работ с изображением раненых пехотинцев, офицеров морского флота, саперов, маленьких детей была нарисована, когда, получив в 1944 году тяжелое ранение, Павел Афонин попал в госпиталь.

Павел Афонин награжден орденами Красной Звезды, Отечественной войны I и II степеней, а также 18-ю медалями, в числе которых — медали за оборону Ленинграда и взятие Берлина.

Демобилизовавшись в звании капитана, Павел Иванович продолжил обучение в МАРХИ и окончил его с отличием. В середине 1950-х переехал вместе с женой в Ленинград и посвятил свою жизнь преподаванию архитектуры, не прекращая рисовать.

Несмотря на то, что во время войны Павел Афонин и Тед Мил-

лиган периодически ходили одними и теми же дорогами, фронтовой путь Миллигана был совсем иным.

Он мечтал летать и, пройдя обучение, в 1944 году в качестве штурмана вылетел на свое первое боевое задание. Но их самолет был сбит немцами.

Эдвард единственный из семи членов экипажа чудом уцелел, но попал в немецкий плен и был отправлен в лагерь для военнопленных в Банкау (на территории современной Польши). А оттуда их погнали впереди наступающей Красной армии в немецкий город Люкенвальде.

Невзирая на тяготы лагерного заключения, творческая натура Эдварда брала свое. Впрочем, условия заключения для британских военнопленных (в том числе благодаря Женевской конвенции) были несравнимо более комфортными, чем для советских солдат.

В лагере Эдвард рисовал портреты военнопленных и сцены из лагерной жизни, вел дневники и проектировал дома, которые планировал построить после окончания войны. Более того, находясь в заключении, ему даже удалось пройти обучение по программе архитектурного бакалавриата.

В апреле 1945 года Миллиган был освобожден из плена советскими войсками. А после войны он сделал успешную карьеру архитектора, архитектурного иллюстратора и художника.

Свои воспоминания они открыли только в последние годы

Ксения Афонина, куратор выставки, исследователь искусства Второй мировой войны, президент Русскоязычного общества Кембриджа и родная внучка Павла Афонина отметила, что эта выставка посвящена памяти людей, для которых война стала личной трагедией, для которых искусство и творчество стали удивительной спасительной силой в самые тяжелые моменты.

Кураторы выставки Джон Инглэнд и Ксения Афонина

«Павел Иванович Афонин был на передовой Восточного фронта, сапером прошел всю войну до Берлина и создал около 200 рисунков в минуты затишья между боями. Очень трудно было восстановить истории этих работ, потому что некоторые из них делались очень быстро — всего за 10—15 минут. Иногда в двух экземплярах: он оставлял один себе, а другой отдавал людям на память — и они служили весточкой с фронта родным и близким, — рассказала Ксения Афонина. — Ведь фотографов-любителей тогда почти не было, особенно на передовой. В то же время Эдвард Миллиган был военнопленным в немецком лагере и вел дневник, в котором сохранились все истории портретов, которые он создал».

Ксения рассказала, что ее дедушка стал делиться впечатлениями о войне только в последние два года и только по телефону: «Я записывала за ним его воспоминания по полчаса в день и была потрясена глубиной трагедии, которую он пережил.

Та же история произошла с Эдвардом Миллиганом, передавшим свои дневники в последние годы жизни современному британскому художнику Джону Инглэнду, который стал по ним восстанавливать историю. Когда мы познакомились, то поняли, что просто обязаны показать эти рисунки, потому что у них было столько общего».

«В рисунке человек отражает свои переживания на листе бумаги. Это не фотографическая, а уже эмоционально пережитая действительность. Они делали зарисовки по зову своего сердца. Когда я спрашивала деда, почему он это делал, он отвечал, что не мог не рисовать и, когда видел этих людей, ему хотелось запечатлеть их», — говорит внучка художника.

Всеволод Владимирович Инчик

Сохранить память для следующих поколений

Джон Инглэнд, британский художник, хранитель художественно-исторического наследия Эдварда Артура Миллигана считает, что хотя у Афонина и Миллигана были разные переживания и ощущения во время войны, они разделяли единую боль.

«Они чувствовали необходимость делать зарисовки этих людей на память для следующих поколений, — говорит Джон Инглэнд. — Когда Миллиган делал зарисовки пейзажей из окна своей камеры, то изображал их без колючей проволоки — это был своеобразный способ увидеть свободное будущее и почувствовать себя свободным.

Еще Эдвард говорил, что его спасло то, что он мог читать русскую литературу и стихи Пушкина. Его любимым произведением был “Узник”, потому что оно соответствовало обстоятельствам. А еще он слушал Чайковского. Когда британцы увидели, в каких условиях содержатся советские военнопленные, то были в шоке. Они делились посылками Красного креста с советскими заключенными. А 22 апреля, когда лагерь был освобожден красноармейцами, у него была возможность зайти в камеры, где содержались советские военнопленные, и там он увидел алтарь, который был создан из кусков стекла и того, что нашлось под рукой. Духовность этого алтаря его потрясла. Он сказал, что ничего красивее в жизни не видел».

Елена КУРАКИНА, фото автора

Выставка в СПбГАСУ работает до 4 июня и будет открыта для посетителей по рабочим дням с 9 до 18 часов. Адрес: Санкт-Петербург, 2-я Красноармейская ул., д. 4.

Жалобы на коллекторов продолжаются

В Управление Роспотребнадзора по городу Санкт-Петербургу продолжают поступать обращения граждан на противоправные действия коллекторских агентств. Только в 2016-м и за текущий период 2017 года в Управление поступило более 500 письменных обращений граждан на противоправные действия «коллекторских агентств» при истребовании просроченной задолженности по кредитным договорам и договорам займа.

Как сообщает пресс-служба Роспотребнадзора, довольно часто в Управление обращаются граждане, к которым применяются различные формы воздействия, включая угрозы физической расправы.

В обращениях граждан содержатся следующие вопросы: звонки с угрозами жизни и здоровью, поступающие на личные и служебные телефоны; хамство со стороны звонящих; использование нецензурных выражений; развешивание в подъездах листовок, содержащих информацию о заемщике; запугивание выездом бригад для описи имущества и возбуждения уголовного дела; порча имущества; передача персональных данных третьим лицам.

Роспотребнадзор уточняет: в связи с тем, что потребители и коллекторские агентства не состоят в договорных отношениях, вопросы, возникающие между ними, не регулируются законодательством о защите прав потребителей и не входят в сферу компетенции Роспотребнадзора.

Как нужно действовать

С 1 января 2017 года вступили в силу основные положения федерального закона от 3 июля 2016 года №230-ФЗ «О защите прав и законных интересов физических лиц при осуществлении деятельности по возврату просроченной задолженности и о внесении изменений в федеральный закон “О микрофинансовой деятельности и микрофинансовых организациях”».

Согласно новым правилам, взаимодействие с должником вправе осуществлять только кредитор, в том числе новый кредитор при переходе к нему прав требования или лицо, действующее от имени или в его интересах.

Это обязательно должна быть кредитная организация или лицо, осуществляющее деятельность по возврату просроченной задолженности в качестве основного вида деятельности, включенное в государственный реестр.

Ознакомиться с реестром коллекторских организаций можно на сайте ФССП России: fssprus.ru/gosreestr_jurlic.

На сегодняшний день в государственный реестр включены 116 коллекторских организаций, восемь из них зарегистрированы на территории Санкт-Петербурга.

Что запрещено законом

Законом не допускается непосредственное взаимодействие с должником:

- в рабочие дни — в период с 22 до 8 часов по местному времени;
- в выходные и нерабочие праздничные дни — в период с 20 до 9 часов по местному времени.

Также ограничена частота взаимодействия коллекторов с должником:

- личные встречи допустимы не более одного раза в неделю;
- телефонные переговоры — один раз в сутки, два раза в неделю, восемь раз в месяц;
- телеграфные сообщения и сообщения по сетям электросвязи — два раза в сутки, четыре раза в неделю, шестнадцать раз в месяц.

Коллекторам запрещается:

— применять к должнику методы, опасные для жизни и здоровья;

— оказывать психологическое давление;

— уничтожать или повреждать имущество;

— раскрывать сведения о должнике, просроченной задолженности и ее взыскании и любых других персональных данных неограниченному кругу лиц, в том числе путем размещения таких сведений в информационно-телекоммуникационной сети интернет или в жилом помещении, а также сообщать по месту работы должника.

Должник вправе

В соответствии с законом должник вправе отказаться от всякого взаимодействия с кредитором или коллекторами. Такой отказ возможен не ранее, чем через четыре месяца с даты возникновения просрочки по денежному обязательству. Для этого должник должен направить кредитору или в коллекторскую организацию письменное заявление (по специальной форме) через нотариуса, по почте заказным письмом с уведомлением о вручении или путем вручения под расписку. После вручения заявления кредитор или коллекторы обязаны прекратить любое общение с должником.

Государственный контроль (надзор) за деятельностью коллекторских организаций осуществляет Федеральная служба судебных приставов.

Уважаемые петербуржцы! Если коллекторы превышают свои полномочия, совершают противоправные действия, необходимо с письменным заявлением обратиться в правоохранительные органы, а также в Федеральную службу судебных приставов.

Пресс-служба Роспотребнадзора

Фонтаны в Петергофе начнут работать в субботу

0+

20 мая на Большом каскаде Нижнего парка праздничная церемония открытия фонтанов вновь ознаменует начало летнего сезона в Государственном музее заповеднике «Петергоф». Начало праздника фонтанов в 14 часов.

В ходе театрализованного представления «Путешествие в страну Дон Кихота» гости увидят яркие страницы испанской культуры: танцы под ритмы фламенко, храбрых тореадоров, оживших героев картин Эль Греко и Диего Веласкеса, сюрреалистический мир Сальвадора Дали и вновь сражающегося с ветряными мельницами Дон Кихота.

Красочная церемония открытия летнего сезона завершится фейерверком.

Нижний парк ГМЗ «Петергоф»: г. Петергоф, Разводная ул., 2.

День фехтовальщика в Александровском саду

6+

В воскресенье, 21 мая, ровно в полдень в Александровском саду начнется День фехтовальщика.

На празднике будет демонстрироваться фехтование разных направлений: историческое, классическое, сценическое, артистическое. Также пройдут показательные бои и костюмированные выступления, вы сможете увидеть старинные танцы, театральные постановки и показ мод Полины Раудсон.

Зрители могут стать активными участниками праздника. Для детей и взрослых пройдут открытые уроки по фехтованию, мастер-классы по старинным танцам, викторины.

Программа праздника:

12.00—14.00 — детско-юношеская студия средневековых воинских искусств «Петергофская стража» приглашает в «Школу оруженосцев».

14.00 — показательные выступления на сцене.

15.00—17.00 — у гостей праздника появится возможность поговорить с фехтовальщиками, сфотографироваться с оружием в руках, записаться на занятия фехтованием и старинными танцами.

Александровский сад: Адмиралтейский проезд, 1. Вход свободный.

Фестиваль «Есть контакт!» пройдет в ЦПКиО

6+

В субботу, 20 мая, в 13 часов стартует Международный социально-культурный фестиваль «Есть контакт!»

В этом году для того, чтобы все научились общаться без стеснения и барьеров, организаторы фестиваля создадут пространство, в котором одинаково комфортно будут ощущать себя все люди.

Уже традиционно будут представлены различные направления адаптивного спорта: как классические — бочче, параклаймбинг, баскетбол на колясках, парагребля, фехтование и регби, — так и экстремальные. Мастер-классы по параклаймбингу, парагребле, парабадминтону, бочче и показательные выступления по баскетболу на колясках и экстремальному кроссу на колясках проведут паралимпийцы.

Желающие не только смогут принять участие в спортивных состязаниях, но и узнать контакты тренеров и адреса спортивных секций, где могут заниматься люди с инвалидностью, а также пообщаться со спортивным психологом, блогерами и экспертами в области активного образа жизни.

ЦПКиО им. С.М. Кирова: Елагин остров, 4.

Выставка к юбилею начала русско-турецкой войны

14+

В пятницу, 19 мая, в Военно-историческом музее открывается выставка «Русский орел на Балканах. К 140-летию начала русско-турецкой войны 1877—1978 гг.»

Немало реликвий этой войны сохранилось в Военно-историческом музее артиллерии инженерных войск и войск связи. Часть из них можно увидеть на постоянной экспозиции. Однако возможность показать их в полном объеме представилась только сейчас.

К юбилейной дате музей подготовил масштабную выставку, на которой собраны подлинные шедевры, посвященные русско-турецкой войне 1877—1878 годов, мемориальные предметы ее участников, оружие, форма одежды, ключи от захваченных турецких городов и крепостей, планы, карты и макеты сражений. Многие из них демонстрируются впервые.

Впервые экспонируется большое количество мундиров русской армии этого периода, в том числе форма одежды, головные уборы, а также личные вещи великих князей, участвовавших в войне. В одной из витрин — мундир принадлежавший императору Александру II и его золотое оружие, которое ему вручили в честь взятия Плевны. Также демонстрируется мундир наследника престола — будущего императора Александра III.

Военно-исторический музей артиллерии, инженерных войск и войск связи: Александровский парк, 7.

Судоку

	8				6			7
4	5					8	6	
6					3			1
7	4	1						
2						7		
		8	5	7		6		
9	1		6			3		5
5						9		
8	2			9		1		

Шахматы

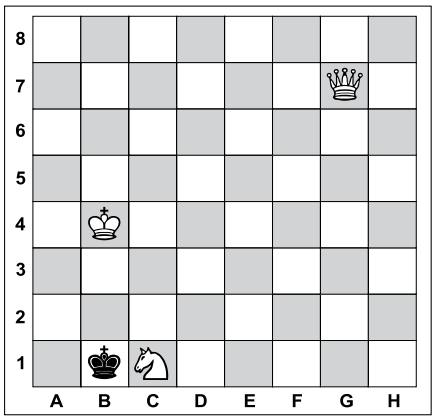

Задача №1. Белые начинают и дают мат в два хода

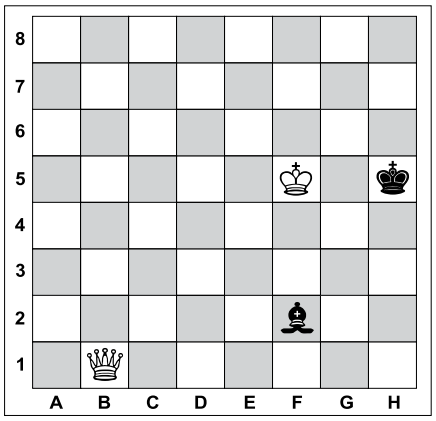

Задача №2. Белые начинают и дают мат в два хода

На «Евровидении» победила Португалия

По итогам голосования на «Евровидении», завершившемся в Киеве, победителем стал представитель Португалии Сальвадор Собрал с песней Amar Pelos Dois («Любить за двоих»).

За пару дней до финала стало известно, что певец нуждается в доноре сердца, и операцию необходимо сделать до конца года. Сальвадор не хотел афишировать этот факт — о проблеме артиста стало известно после того, как ему пришлось пережить хирургическое вмешательство, помешавшее приехать на конкурс заранее. Также артист был ограничен в движениях на сцене, но это соответствовало лирическому настроению песни, написанной его сестрой.

Это первая победа Португалии в «Евровидении» и, согласно правилам конкурса, в следующем году он пройдет в Лиссабоне.

В этом году Россия не принимала участия в «Евровидении», телеканалы не транслировали шоу, а зрители не могли принимать участия в голосовании. Решение было принято после того, как украинская сторона запретила Юлии Самойловой, участнице конкурса, избранной от России, въезд в страну — официально из-за того, что артистка до этого выступала в Крыму.

ФОНТАНКА.РУ

Ответы

На головоломки, опубликованные в №21 от 11.05.2017

Сканворд

ПО ГОРИЗОНТАЛИ: Челобитная. Гуров. Авдий. Лютня. Вояка. Октет. Зебу. Ярус. Эго. Лов. Тариф. Хна. Хвоя. Скраб. Карузо. Ахен. Гав. Доломит. Шарада. Яга. Руссо. Бард. Пак. Бемби. Кедр. Бес. Лоб. Вуаль. Нагасаки.

ПО ВЕРТИКАЛИ: Одёр. Отрыв. Лидия. Осёл. Самба. Костяк. Отс. Бел. Байбак. Ром. Опись. Терма. Батя. Тэфи. Кеша. Ягель. Охрана. Рыбак. Эрот. Елабуга. Акела. Нёбо. Задор. Док. Выя. Уварова. Дерби.

Судоку

9	4	5	7	2	1	6	8	3
3	1	8	4	5	6	9	2	7
2	6	7	9	8	3	5	4	1
1	7	4	8	6	2	3	5	9
5	2	6	1	3	9	4	7	8
8	3	9	5	7	4	1	6	2
4	5	3	2	1	7	8	9	6
7	9	1	6	4	8	2	3	5
6	8	2	3	9	5	7	1	4

Шахматы

Задача №1.

Положение на диаграмме:
Белые: король g6, ферзь e1, слон e8, конь b5
Черные: король d5, пешка c5

Решение: 1. Фb1! Крe5/c4 **2.** Фf5x
1. ... Крe6 **2.** Фe4x **1.** ... Крc4 **2.** Сf7x

Задача №2.

Положение на диаграмме:
Белые: король d3, ферзь g6, ладья b3, пешка h2
Черные: король f4, пешка e6

Решение: 1. Лb6! Крf3 **2.** Фg3x
1. ... Крe5 2. Фg5x **1.** ... e5 **2.** Лf6x

Вестник МО «КУПЧИНО» 6+
Регистрационное свидетельство ПИ 2-4852 от 20.11.2000 выдано Территориальным управлением Министерства РФ по делам печати, телерадиовещания и средств массовых коммуникаций по Санкт-Петербургу и Ленинградской области.

Учредитель: Муниципальный Совет внутригородского муниципального образования Санкт-Петербурга муниципальный округ «Купчино».
Адрес редакции: 192212, Будапештская ул., д. 19, корп. 1
Тел. (812) 774-42-87, факс (812) 703-04-10.
Главный редактор Е.В. Фомина.
Издатель: ООО «ПрофИнвест», 198005, СПб, наб. Обводного канала, д. 135, лит. А, пом. 2Н.

Отпечатано в типографии ООО «Типографский комплекс "Девиз"», 195027, Санкт-Петербург, ул. Якорная, д. 10, корп. 2, лит. А, пом. 44.
Тираж 11 000 экз. Распространяется бесплатно.
Номер подписан в печать 16.05.2017.
Время подписания по графику — 21.00, фактическое время подписания — 21.00.
№22. Дата выхода — 18.05.2017. Заказ №ТД-2817

Гороскоп с 22 по 28 мая

ОВЕН
Могут возникнуть небольшие противоречия, связанные с тратой средств. Выбирайте только те покупки, которые действительно пригодятся в дальнейшем — для чего следует прислушаться к желаниям близких людей. Да и вообще на этой неделе не стоит полагаться только на собственное мнение — те, кто вокруг вас, плохого не насоветуют.

ТЕЛЕЦ
Нежданно-негаданно возможны серьезные финансовые поступления, но расходовать эти деньги, исходя из сиюминутных устремлений, не следует — лучше приберечь их, а пока решить, как сделать так, чтобы этот источник дохода стал постоянным. На этой неделе лучше подумать о взаимоотношениях в рабочем коллективе и найти понимание даже с теми, кто пока с вами не в ладах.

БЛИЗНЕЦЫ
Отличное время для решения всех накопившихся якобы незначительных вопросов и недоразумений с друзьями и в семье. Главное самому твердо понимать, что даже мелкие недомолвки могут со временем неприятно аукнуться, поэтому разобраться с ними лучше прямо сейчас. Будьте уверены, ваше стремление будет оценено по достоинству.

РАК
Наступила неделя хитроумия и нахождения нестандартных методов продвижения к своим целям. «Лихой кавалерийской атакой» ни один вопрос вы не решите. Напротив, кажущиеся очевидными действия могут привести совершенно не к тому результату, на который вы рассчитывали. Так что, не ищите легкого пути, а найдите обходной — он и принесет успех.

ЛЕВ
Очень благоприятная неделя для заведения новых знакомств — как виртуальных, так и реальных. Большинство из них вам очень пригодится в дальнейшем — с кем-то можно будет просто по-дружески отвести душу, а кто-то поможет решить насущные проблемы. Только не верьте всем подряд — ищите родственные души.

ДЕВА
Чтобы добиться задуманного, нужно будет проявить неимоверную и обычно не свойственную вам активность в деловых отношениях. Только смело настаивая на своей точке зрения даже в мелочах, вы сможете добиться успеха. А вот в личной жизни постарайтесь избежать внезапной новизны в отношениях, будьте традиционными.

ВЕСЫ
Удачное время, чтобы перевести отношения с вашим любимым человеком на «новый уровень». Даже если вы считаете, что сейчас всё идеально, попробуйте совершить какой-нибудь неожиданный поступок — и вы убедитесь, что ваша «вторая половинка» таит в себе еще много тайн, которые только и ждали этого момента, чтобы раскрыться для вас.

СКОРПИОН
Если вы считаете, что близкий вам человек скрывает от вас что-то важное, то не сомневайтесь — так оно и есть. Но скоро вы поймете, что правильно от вас это утаивали. Ведь когда всё раскроется, вас будет ожидать просто ошеломляющий сюрприз, который заставит вас по-новому взглянуть на вашу жизнь и погрузиться в океан новых чувств.

СТРЕЛЕЦ
Вас ждет одна из самых романтических и чувственных недель. Если вы состоите в браке, то ваш партнер раскроет с себя с совершенно неожиданной стороны — и вы удостоверитесь в неиссякаемости любви. А если вы до сих пор не понимаете, стоит ли связать свою жизнь с другим человеком, то отбросьте эти сомнения прочь: поговорите честно — и всё решится.

КОЗЕРОГ
Дел навалится столько, что вы со счастьем будете ловить каждую минуту отдыха. Однако во всей этой суете вы умудритесь прекрасно разобраться со всеми вопросами — да так, что еще долгое время будете гордиться собственной ловкостью и смекалкой. Хотя все-таки думайте и о здоровье, так что решение каких-то проблем стоит пока отложить — для них еще придет свое время.

ВОДОЛЕЙ
Приближается лето, но весеннее беззаботное настроение по-прежнему будет руководить вашими действиями. Новые знакомства, малопродуманные поступки, бездумное времяпровождение — всё это никак серьезно не скажется на вашей судьбе. Но все-таки помните, что ни одно благое дело не останется безнаказанным.

РЫБЫ
Благоприятная неделя для разрешения всех семейных неурядиц. Причем, именно вам пора пойти на уступки своей «второй половинке» и затем совместно разобраться в том, что вам мешает наладить быт в мелочах. Сделайте первый шаг — и в дальнейшем сможете честно ссылаться этот поступок ради того, чтобы уверенно проводить свою политику.

Оладьи мясные из курицы, индейки или говядины

Редакция приготовила. Рекомендуем

Такие оладьи можно есть сразу — с пылу с жару, можно теплыми, а можно и остывшими. Хорошая закуска, перекус на работу, основа для многослойных бутербродов. Одним словом, почти универсальное блюдо, которое можно сделать для семейного ужина, взять с собой на пикник или дать прибежавшим с прогулки голодным детям.

Вам понадобятся

- Филе (куриное, индюшачье, говяжье) — 500 г.
- Кефир — 300 мл.
- Яйцо куриное — 1 шт.
- Сметана или майонез — 1 ст. л.
- Зелень (укроп, петрушка) — 1 пучок.
- Чеснок — 2 зубчика.
- Манка — 1 ст. л.
- Мука — 2 ст. л.
- Картофель сырой — 1 шт.
- Соль и перец — по вкусу.
- Масло растительное — для жарки.

Приготовление

Фарш можно сделать двумя способами. Первый — перемолоть мясо в мясорубке с крупной решеткой. Второй — нарезать вручную мелкими кубиками (для этого лучше немного подморозить мясо — легче будет нарезаться).

Сложите фарш в миску, добавьте муку и манку, перемешайте. Смешайте кефир с яйцом, крахмалом, солью, перцем, добавьте в эту смесь натертый на мелкой терке картофель, мелко нарезанную зелень, выдавленный через пресс чеснок.

Добавьте смесь в фарш, тщательно перемешайте и оставьте минут на 30—40, а лучше — на час. Потом еще раз перемешайте и можно начинать жарить.

Разогрейте хорошо сковородку, добавьте растительное масло, уменьшите огонь до среднего.

Выкладывайте оладьи ложкой (чтобы смесь не прилипала приготовьте стакан с горячей водой) на разогретую сковородку и выпекайте как классические оладьи — по несколько минут с каждой стороны.

Чтобы они пропеклись, оладьи должны быть достаточно тонкими. Поэтому, выкладывая оладьи, разравнивайте их ложкой.

Готовые оладьи выкладывайте на бумажное полотенце, чтобы убрать лишний жир. Хотя эти оладьи особо масло не впитывают, поэтому вам не придется добавлять его на сковородку в процессе жарки.

Топинг

Вы можете подать оладьи со сметано-чесночным соусом, а можно сделать из них вкусные и сытные бутерброды.

Для этого смешайте мягкий сыр или брынзу с чесноком, мелко нарубленной зеленью, выдавленным через пресс чесноком, ложкой сметаны или майонеза. Можно также добавить нарубленные каперсы. Этой смесью намажьте один оладушек, а сверху накройте вторым.

Соус

Также можно сделать томатный соус (для подачи теплых оладий). Разогрейте на сковородке ложку растительного масла, добавьте мелко нарезанный лук, выдавленный через пресс чеснок, несколько нарезанных помидор (без кожицы), а также нарезанную зелень, соль, перец и томите соус на маленьком огне минут десять.

Любители острого могут добавить мелко нарезанный перец чили, либо сушеный острый перец (например, кайенский).

Выложите в эту смесь оладьи, прогрейте вместе с соусом и подавайте теплыми. Не забудьте ложечку сметаны на каждый оладушек.

1.

50	70	73	71	81	73	62

33	73	40	72	42	50	73

Ш 22 + 11
Я 48 + 14
Н 42 + 39
Ч 26 + 16
О 57 + 15

С 34 + 37
К 32 + 18
А 57 + 16
Р 32 + 38
П 27 + 13

2.

73	97	83	80	73

55	97	44	62	77	83	97	73

Р 15 + 29
У 28 + 49
О 19 + 78
Г 37 + 18

К 59 + 14
Н 45 + 38
Е 31 + 49
Б 33 + 29

Отгадай названия сказок

Найди одинаковые носки

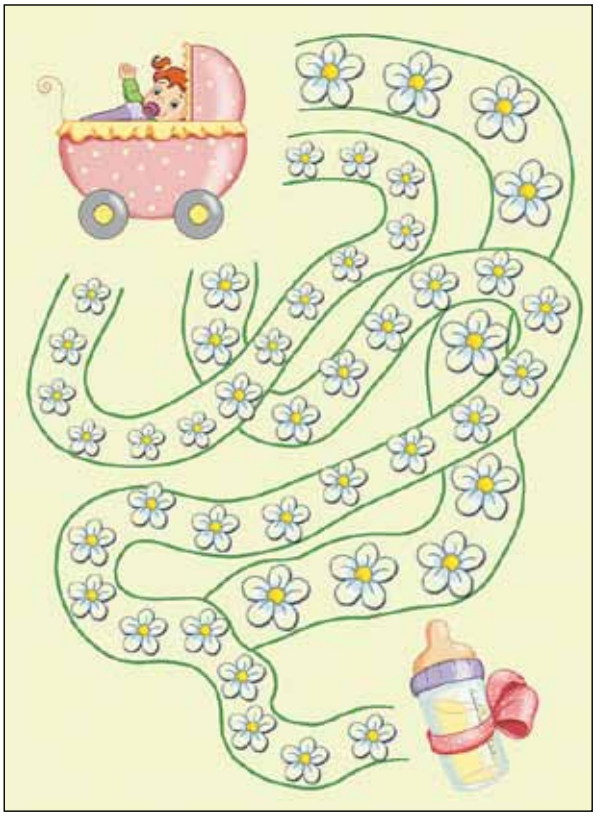

Помоги малышу добраться до молока

Совершенное воплощение
Пышные формы а-ля Рембрандт
Бульвар, только поуже
Прицел ружья
Тип автомобильного кузова
Вратарь Дасаев по имени
Через ... к звёздам
Полный круговой поворот в танце
Его исток - на Тибете
Батарейкин плюс
"Последний поэт деревни"
Сестра Барта Симпсона
Вознаграждение автору
Элемент сантехники
Погодные условия местности
Группа "... ББ"
946 мл у янки
Сопровождается храпом
Летательный аппарат Мюнхгаузена
Одна седьмая недели
Опадающая осенней порой
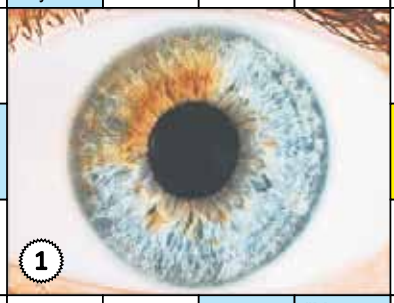

"Куда мне до неё, ... была в Париже"
Цветок, символ сентября
Мольбертная материя
1
"Небритый" фрукт
Единоличник на троне
Монументальная опора
Свита веретеном
"Мармеладные" водоросли
Ближайший родственник карпа
Тяжёлый тугоплавкий металл
Золочёная на портрете
Горы с Эльбрусом

Месяц кошачьего азарта
Полотнище на древке
Пилот в юбке
Пчелиная шпага
Шумное сборище (разг.)
Сценарист-сказочник
Подопытная бумажка химика
Белохвост или долгохвост
Небольшой магазинчик
Небольшая двухвёсельная лодка
Прадед Пушкина
Закреплённое в уключине
Клавиша отмены
Государство в Вест-Индии
Лошадиная развалина
Налёт, "поедающий" железо
Шекспировский венценосец
2
Крупная ядовитая жаба
Макияж под персонаж
Территория разбитых фонарей
Женя с "девушкой в автомате"
Элитная единица освещённости
Нарост на стволе